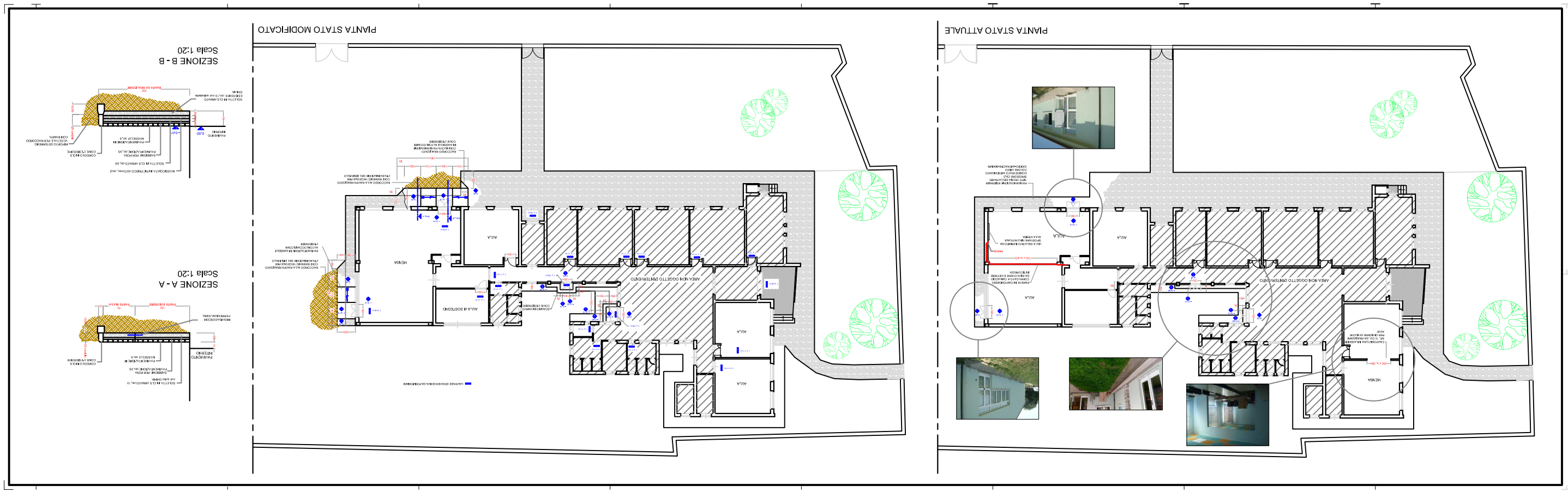

SETTORE SERVIZI ALLA CITTA' - UFFICIO EDILIZIA SCOLASTICA
PIAZZA ALDO MORO N°1 55013 CAMAIORE TEL 0583-4281 Telefax 0583-93400

COMUNE DI CAPANNORI

PROVINCIA DI LUCCA

INTERVENTI DI MANUTENZIONE STRAORDINARIA DI ALCUNI EDIFICI SCOLASTICI COMUNALI

Lotto 3 - Primaria PIEVE S. PAOLO

PUNTA STATO ATTUALE E MODIFICATO

PROGETTO ESECUTIVO
- Art. 23 C. 8 del D.Lgs. N. 50 del 18/04/2016 -

Il Progettista
Geom. Gianni Sarda

Il Responsabile Unico del Procedimento
Geom. Claudio Salvini

Dicembre 2017