Comune di Capannori

Servizio alla città

Urbanistica e Ambiente

Piazza A.Moro 1 - 55012 Capannori (LU) tel. 0583-4281 www.comune.capannori.lu.it

REGOLAMENTO URBANISTICO

Variante Generale adottata con Delibera C.C. n° 11 del 20/03/2014
approvata con Delibera C.C. n°69 del 27/11/2015

INDAGINI GEOLOGICHE

Carta geomorfologica

Tav. A2
SUD
scala 1:10.000

Sindaco	Assessora Urbanistica
Luca Menesini	**Silvia Maria Amadei**

Garante della Comunicazione
Dott. Giuseppe Marianetti

Progettista	Responsabile del Procedimento
Geol. Gian Luca Bucci	**Arch. Stefano Modena**

Gruppo di Progettazione interno	Collaborazioni Esterne
Arch. Michele Nucci Geom. Giovanni Del Frate Arch. Silvia Giorgi Dott.ssa Alessia Pieraccini Arch. Valeria Timpanida	Studio di Geologia Barsanti Sani e Associati Consorzio di Bonifica 1 Toscana Nord Dott.ssa Antonella Grazzini Dott.ssa Alessandra Sani

Legenda

Processi geologici particolari

- Zona cataclastica
- Area interessata dalla formazione di buche e cavità superficiali (area di Paganico)
- Area interessata da potenziali fenomeni di subsidenza
- Area di influenza di fenomeno geomorfologico attivo o potenziale riferita alla possibile evoluzione del dissesto

Forme di versante dovute alla gravità

- Frana attiva a1a - Frana attualmente in movimento o che si è mossa negli ultimi cicli stagionali - Movimento prevalente di colamento
- Frana attiva a1a - Frana attualmente in movimento o che si è mossa negli ultimi cicli stagionali - Movimento prevalente di scorrimento
- Frana attiva a1a - Frana attualmente in movimento o che si è mossa negli ultimi cicli stagionali - Movimento indeterminato
- Frana attiva a1a - Franosità diffusa riferibile a gruppi di frane attive o ad areee franose attive poco profonde
- Frana quiescente a1q - Frana che non si è mossa negli ultimi cicli stagionali, ma può essere riattivata dalla sue cause originali - Movimento indeterminato
- Area in rocce coerenti e semi-coerenti soggette a franosità per forte acclività (possibili fenomeni di crollo e/o di distacco di massi)
- Orlo di scarpata di frana
- Deformazione gravitativa profonda di versante presunta
- Aree soggette a franosità in terreni acclivi argilloso-sabbiosi e/o sabbioso-conglomeratici con situazioni morfologiche locali che ne favoriscono l'imbizione
- Aree soggette a franosità in terreni acclivi prevalentemente argillitici e/o con situazioni morfologiche locali che ne favoriscono l'imbizione
- Aree soggette a franosità per scivolamento superficiale e/o solifluso
- Aree soggette a franosità diffusa inattiva potenzialmente instabili con velocità da bassa a bassissima
- Aree soggette a franosità in terreni detritici
- Cono di Detrito

Forme fluviali e di versante dovute al dilavamento

- Orlo di scarpata di erosione fluviale o di terrazzo soggette a potenziali fenomeni di collasso o frana
- Conoide alluvionale, cono di deiezione
- Area soggetta a franosità per colate detritiche torrentizie
- Area soggetta a franosità per erosione lineare e/o di sponda

Idrologia

- Sorgente

Forme e strutture antropiche
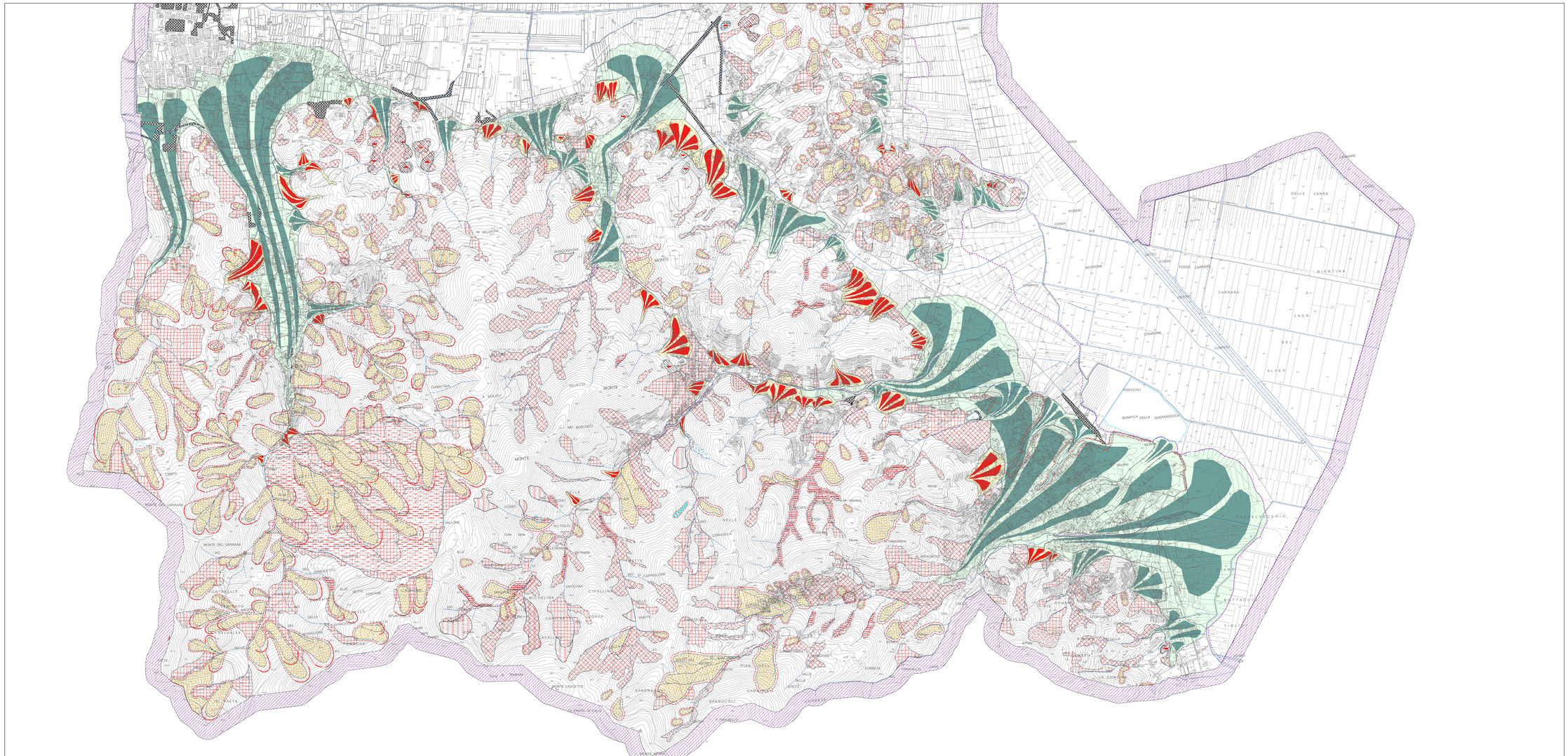
- Cava attiva (O = pietra ornamentale)
- Cava a cielo aperto inattiva
- Area di cava e superficie di sbancamento
- Lago di cava o miniera
- Struttura antropica che impedisce l'osservazione degli elementi geologici e geomorfologici o che ha profondamente modificato le caratteristiche del terreno
- Dissesti interessati da interventi di bonifica