



**COMUNE**  
*di*  
**CAPANNORI**



Piazza Aldo Moro, 1 - 55012 Capannori (LU) - Italia

(www.comune.capannori.lu.it)

ORIGINALE

**GOVERNO DEL TERRITORIO**

**REGISTRO GENERALE DELLE DETERMINAZIONI**

**DETERMINAZIONE N° 1648/2012 DEL 10/12/2012**

**OGGETTO: L. 353/00 e L.R. 39/00 e s.m.i. - Aree boscate percorse dal fuoco - Approvazione perimetrazioni anno 2012**

IL DIRIGENTE  
**Stefano Modena**

PROSPETTO RIEPILOGATIVO ACCERTAMENTI/IMPEGNI

Creditore/Debitore	Importo	Codice gestionale	CUP/Ripartizione Analitica	Cap.

RIMESSO IN COPIA A

*Assessorato Politiche Ambientali*  
*Assessorato Urbanistica*

*Governo del Territorio*

*Ufficio Edilizia Privata*  
*Ufficio Pianificazione Urbanistica - Sit -*  
*Toponomastica*  
*Ufficio Politiche Ambientali*



Governo del Territorio  
Tel. 0583/4281  
Fax 0583/428399  
e-mail comunedicapannori@comune.capannori.lu.it

Piazza Aldo Moro, 1 - 55012 Capannori (LU) - Italia (www.comune.capannori.lu.it)

ORIGINALE

## Determinazione n° 1648 /2012 del 10/12/2012

**OGGETTO: L. 353/00 e L.R. 39/00 e s.m.i. - Aree boscate percorse dal fuoco - Approvazione perimetrazioni anno 2012**

**Governo del Territorio**

**IL DIRIGENTE**

**PREMESSO** che l'art. 10, comma 2, della Legge 21 novembre 2000, n° 353 (Legge-quadro in materia di incendi boschivi), dispone che i comuni debbano provvedere a censire i soprassuoli già percorsi dal fuoco nell'ultimo quinquennio, aggiornando annualmente tale catasto;

**CONSIDERATO** che l'art. 70 ter commi 2, 3 e 4, della Legge Regionale 21 Marzo 2000, n° 39 e successive modifiche ed integrazioni (Legge forestale della Toscana), dispone che i comuni redigano ed aggiornino le planimetrie dei boschi e dei pascoli situati entro 50 metri dai boschi percorsi dal fuoco in quanto su tali aree debbono essere apposti vincoli relativi all'attività venatoria, al pascolo, alle trasformazioni urbanistiche e alla realizzazione di strutture ed infrastrutture;

**VISTE** le comunicazioni trasmesse dall'Unione dei Comuni Media Valle del Serchio inerenti i rapporti di intervento per l'attività di spegnimento degli incendi verificati nell'ambito del territorio comunale nell'anno 2012;

**ATTESO** che il Servizio Governo del Territorio – Ufficio Politiche Ambientali ha predisposto, a mezzo G.P.S., le perimetrazioni delle aree boschive percorse dal fuoco per l'anno 2012 ai sensi delle norme in precedenza citate;

**CONSIDERATO** che in data 17/10/2012 il Servizio Governo del Territorio – Ufficio Politiche Ambientali ha proceduto alla pubblicazione, sul sito internet comunale – “Albo Pretorio on line”, dell'avviso e delle cartografie riportanti le perimetrazioni delle aree boschive percorse dal fuoco per l'anno 2012 per un periodo pari a 30 giorni naturali e consecutivi;

**CONSIDERATO** che della pubblicazione sul sito internet comunale – “Albo Pretorio on line” dell'avviso e delle cartografie riportanti le perimetrazioni delle aree boschive percorse dal fuoco per l'anno 2012 ne è stata data ulteriore informazione alla cittadinanza tramite collocazione di manifesti nei punti di affissione pubblici e sui quotidiani locali;

**ATTESO** che la pubblicizzazione della procedura di approvazione delle aree boschive percorse dal fuoco per l'anno 2012 è stata effettuata in ottemperanza del disposto dell'art. 10 comma 2 della Legge 21 novembre 2000, n° 353 (Legge-quadro in materia di incendi boschivi) e dell'art. 70 ter comma 3, della Legge Regionale 21 Marzo 2000, n° 39 e successive modifiche ed integrazioni (Legge forestale della Toscana);

**ATTESO** che nei termini utili di pubblicazione dell'avviso e delle cartografie riportanti le perimetrazioni delle aree boschive percorse dal fuoco per l'anno 2012 (termine ultimo fissato alla data del 15/11/2012) non sono pervenute osservazioni scritte in merito alle perimetrazioni proposte;

**PRESO ATTO** che le cartografie in scala 1:5.000 e le planimetrie catastali delimitanti le aree boschive percorse dal fuoco nell'anno 2012 sono allegata alla presente determinazione quale parte integrante e sostanziale e si riferiscono alle seguenti località:

- Fraz. di Coselli – Loc. Chiusa del Davini – Sup. boschiva bruciata 702,9 mq;
- Fraz. di S. Leonardo in T.zio – Loc. Monte Tristo – Sup. boschiva bruciata 51.203,9 mq;
- Fraz. di Pieve di C.to – Loc. Barbanti – Sup. boschiva bruciata 104.872,1 mq;
- Fraz. di Matraia – Loc. nel Puntone – Sup. boschiva bruciata 9.801,3 mq;
- Fraz. di S. Andrea di C.to – Loc. Pian Ceci – Sup. boschiva bruciata 25.973,5 mq;
- Fraz. di Guamo – Loc. Corte Michelotti – Sup. boschiva bruciata 3.498,9 mq;
- Fraz. di Carraia/MassaMacinaia – Loc. in Paduletto – Sup. boschiva bruciata 2.963,4 mq;

**RITENUTO** necessario provvedere all'approvazione delle perimetrazioni delle aree boschive percorse dal fuoco nell'anno 2012, le cui cartografie sono allegata alla presente determinazione quale parte integrante e sostanziale, ai sensi del sopracitato art. 10, comma 2, L. 353/00 e dell'art. 70 ter, della Legge Regionale 21 Marzo 2000, n° 39 e successive modifiche ed integrazioni (Legge forestale della Toscana);

**VISTO** l'art. 10, comma 2, L. 353/00;

**VISTO** l'art. 70 ter, della Legge Regionale 21 Marzo 2000, n° 39 e successive modifiche ed integrazioni (Legge forestale della Toscana);

**VISTO** l'art. 107 del D. Lgs. 267/00;

## **D E T E R M I N A**

1. di approvare le perimetrazioni delle aree boschive percorse dal fuoco per l'anno 2012 così come stabilito dall'art. 10, comma 2, della Legge 21 novembre 2000, n° 353 (Legge-quadro in materia di incendi boschivi) e dall'art. 70 ter, della Legge Regionale 21 Marzo 2000, n° 39 e successive modifiche ed integrazioni (Legge forestale della Toscana);
2. di dare atto che le cartografie in scala 1:5.000 e le planimetrie catastali delimitanti le aree boschive percorse dal fuoco nell'anno 2012 si riferiscono alle seguenti località:
  - Fraz. di Coselli – Loc. Chiusa del Davini – Sup. boschiva bruciata 702,9 mq;
  - Fraz. di S. Leonardo in T.zio – Loc. Monte Tristo – Sup. boschiva bruciata 51.203,9 mq;
  - Fraz. di Pieve di C.to – Loc. Barbanti – Sup. boschiva bruciata 104.872,1 mq;
  - Fraz. di Matraia – Loc. nel Puntone – Sup. boschiva bruciata 9.801,3 mq;
  - Fraz. di S. Andrea di C.to – Loc. Pian Ceci – Sup. boschiva bruciata 25.973,5 mq;
  - Fraz. di Guamo – Loc. Corte Michelotti – Sup. boschiva bruciata 3.498,9 mq;
  - Fraz. di Carraia/MassaMacinaia – Loc. in Paduletto – Sup. boschiva bruciata 2.963,4 mq;
3. di dare atto che le cartografie in scala 1:5.000 e le planimetrie catastali riportanti le aree boschive percorse dal fuoco nell'anno 2012 sono allegata alla presente determinazione quale parte integrante e sostanziale;
4. che la presente determinazione dirigenziale, comprensiva delle perimetrazioni delle aree boschive percorse dal fuoco nel corso dell'anno 2012, sia trasmessa al Servizio Governo del Territorio – Ufficio Edilizia Privata ed Ufficio Pianificazione SIT e Toponomastica e all'Amministrazione Provinciale per gli adempimenti di rispettiva competenza;
5. di dare atto che il presente provvedimento non comporta impegno di spesa a carico dell'Amministrazione Comunale di Capannori;

di dare atto che il responsabile del procedimento è il Dott. Gian Luca Bucci del Servizio Governo del Territorio – Ufficio Politiche Ambientali.

**Capannori, 10/12/2012**

**IL DIRIGENTE**  
*Stefano Modena*

Si attesta la conformità del presente atto al medesimo in formato digitale come generato dal sistema Sicr@Web.

**Capannori, 10/12/2012**

**IL DIRIGENTE**  
*Stefano Modena*



Piazza Aldo Moro, 1 - 55012 Capannori (LU) – Italia

([www.comune.capannori.lu.it](http://www.comune.capannori.lu.it))

ORIGINALE

**Determinazione n° 1648/2012 del 10/12/2012**

**OGGETTO: L. 353/00 e L.R. 39/00 e s.m.i. - Aree boscate percorse dal fuoco -  
Approvazione perimetrazioni anno 2012**

SI ATTESTA:

la copertura finanziaria della spesa sopra elencata ex art. 151, comma 4, del T.U.EE.LL. n° 267/00 conformemente all'imputazione ivi indicata;

la rispondenza del presente provvedimento di accertamento di entrata sopra elencato al disposto dell'art. 179 del T.U.EE.LL. N°267/00.

**Capannori, <data>**

**IL DIRIGENTE**  
*Fabiano Tazioli*

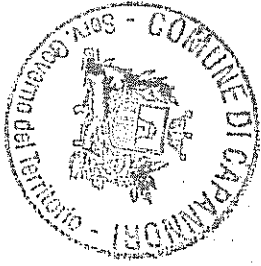

Comune di Lucca

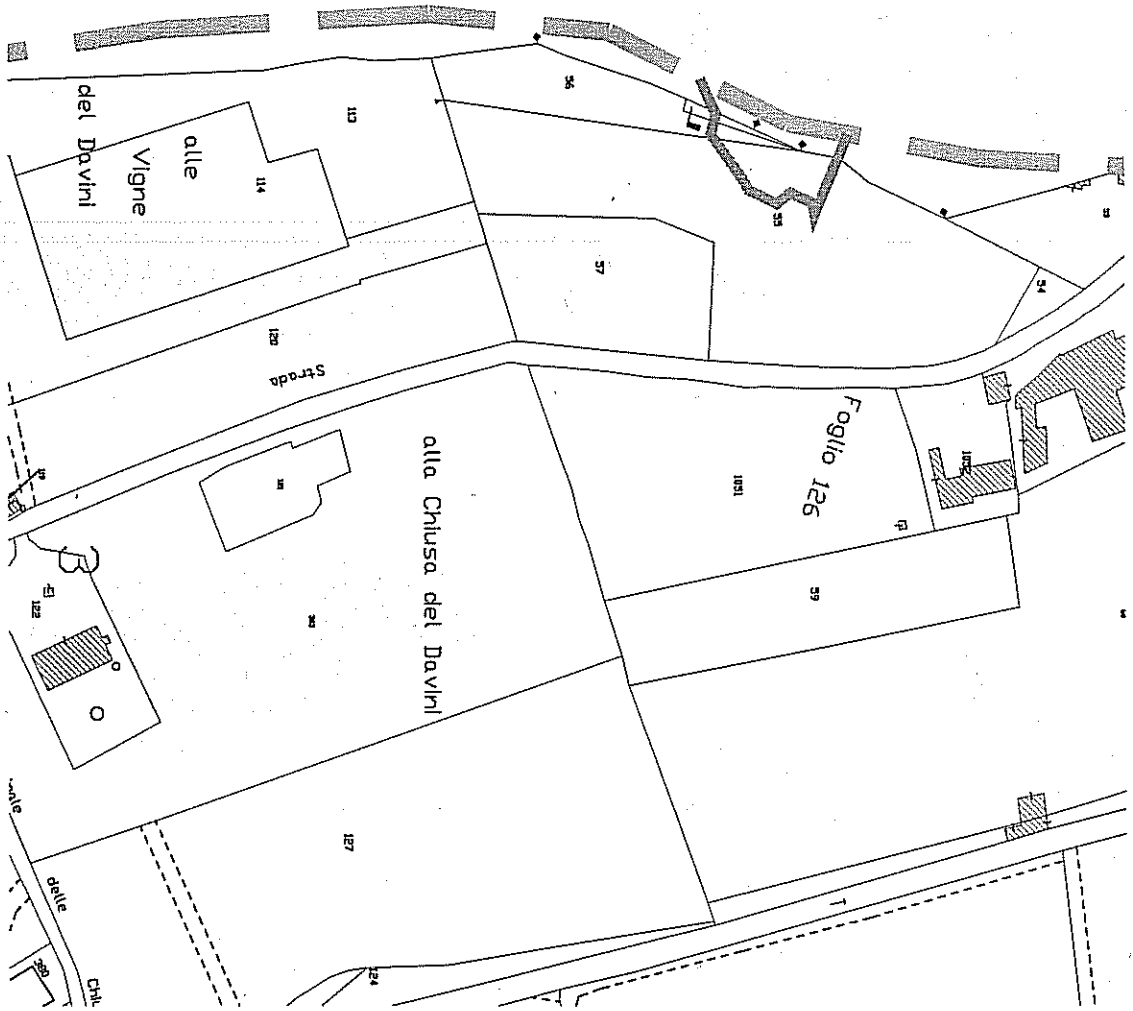



Monte Tristo

Foglio 99

Comune di Capannori

PROVINCIA DI LUCCA

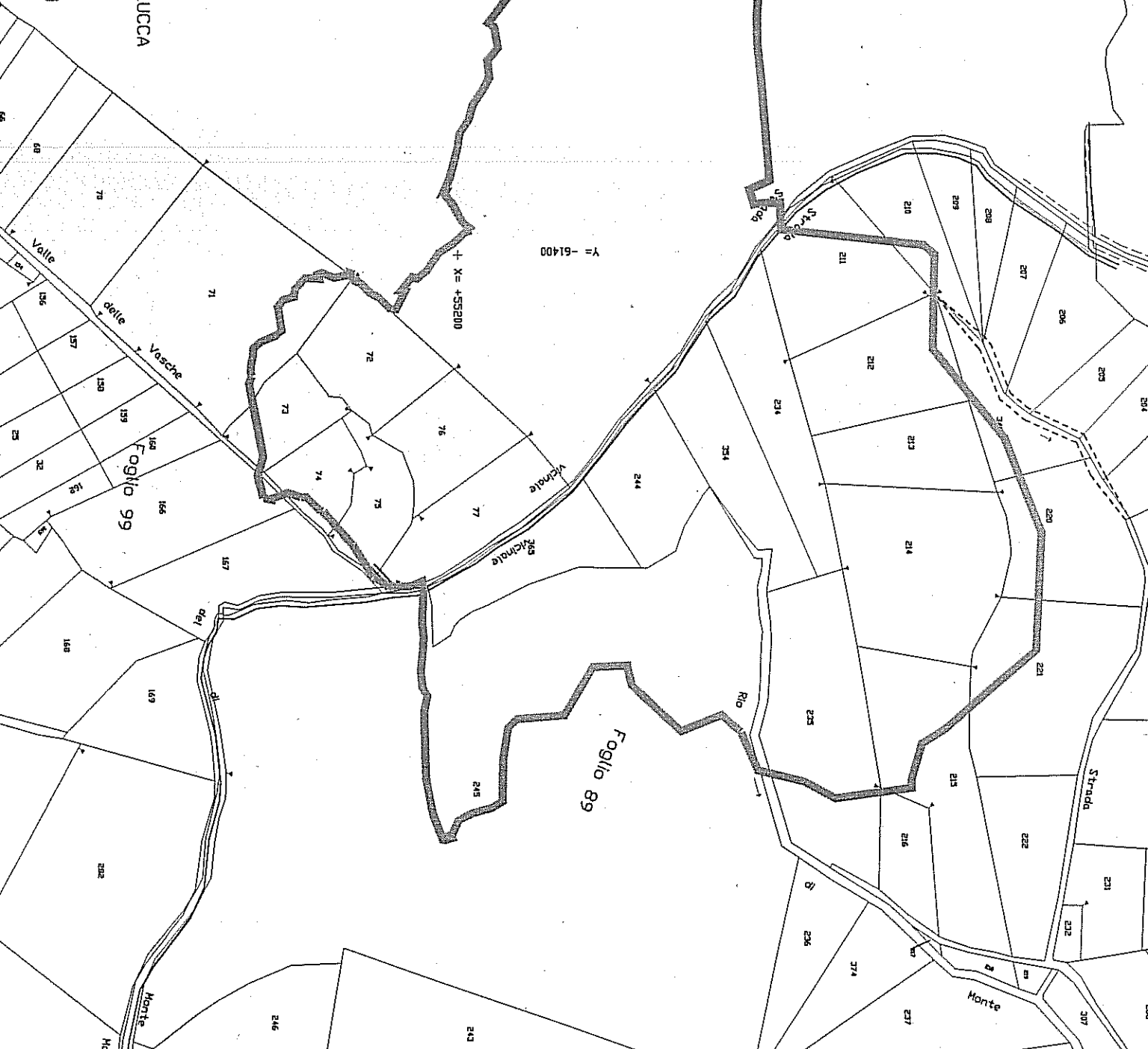

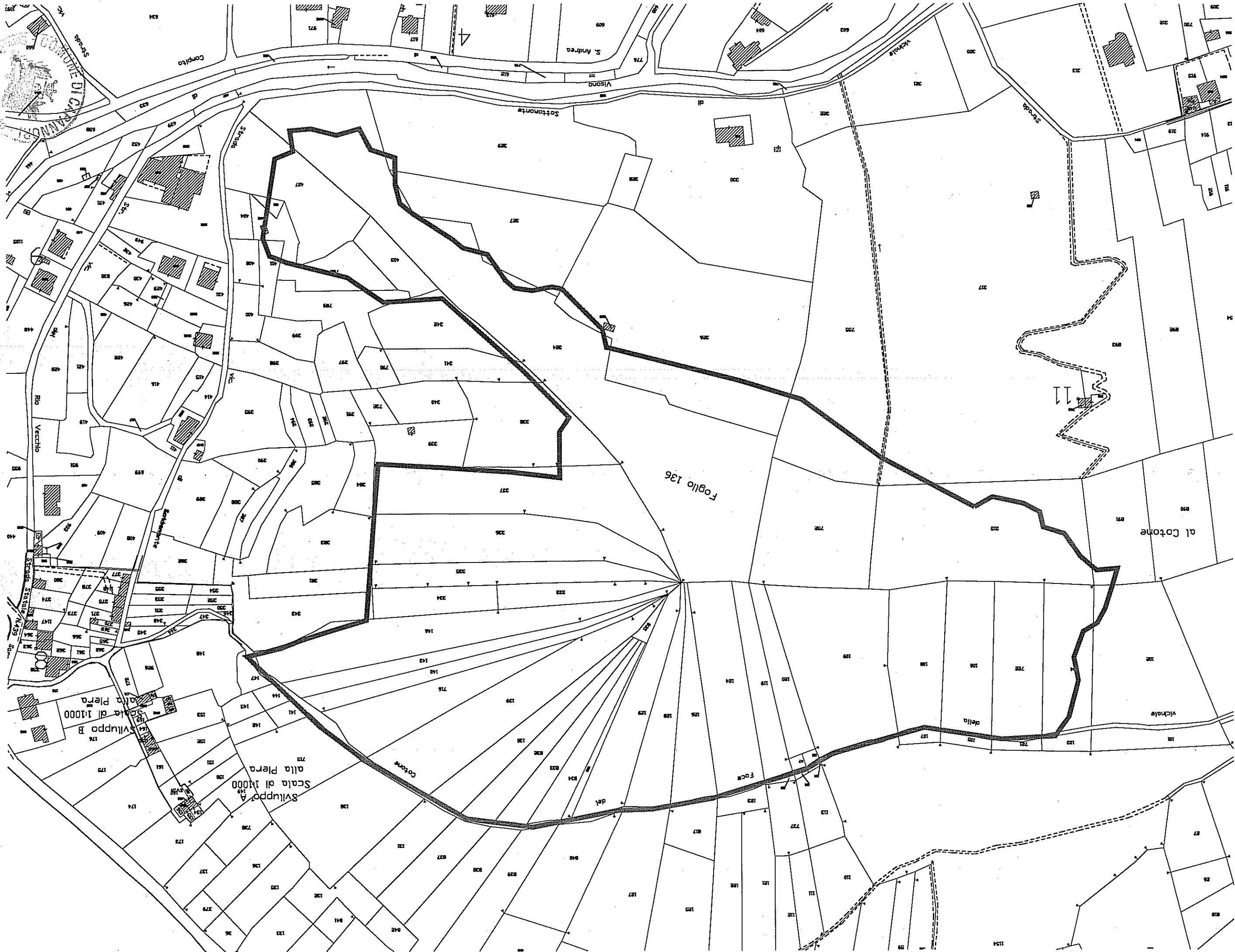
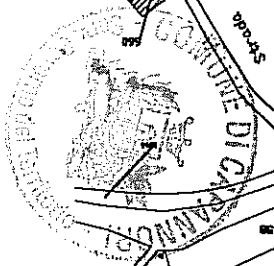



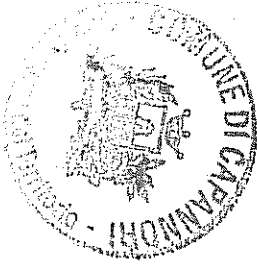

Foglio 5

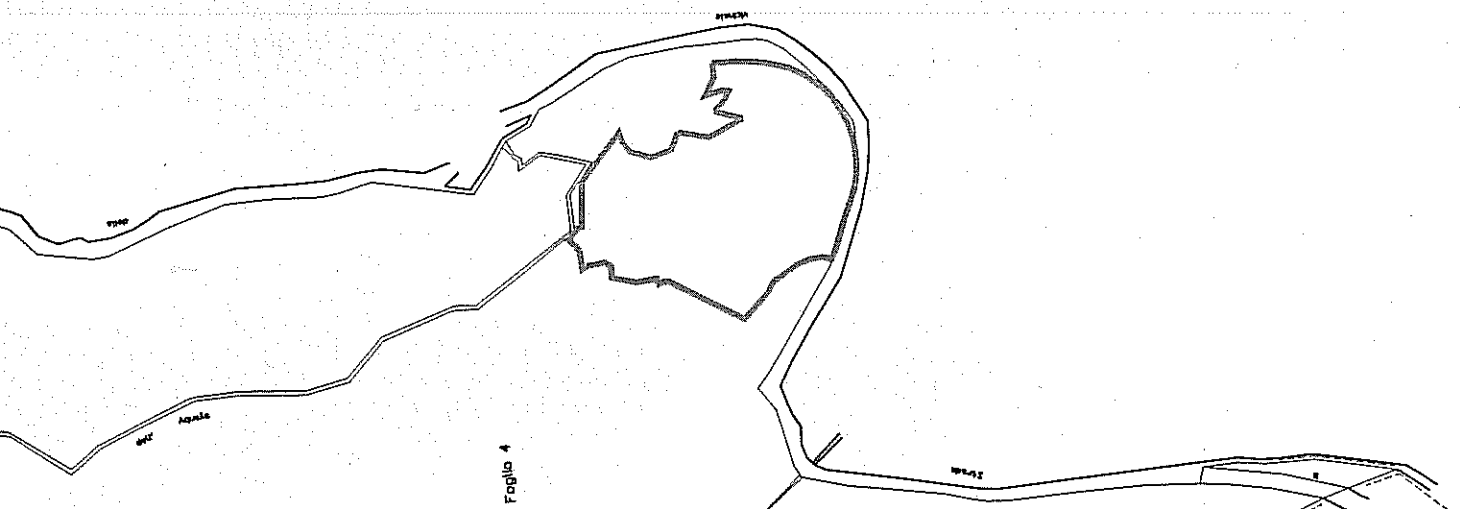

Foglio 4

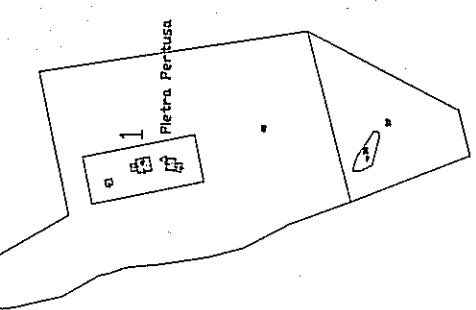

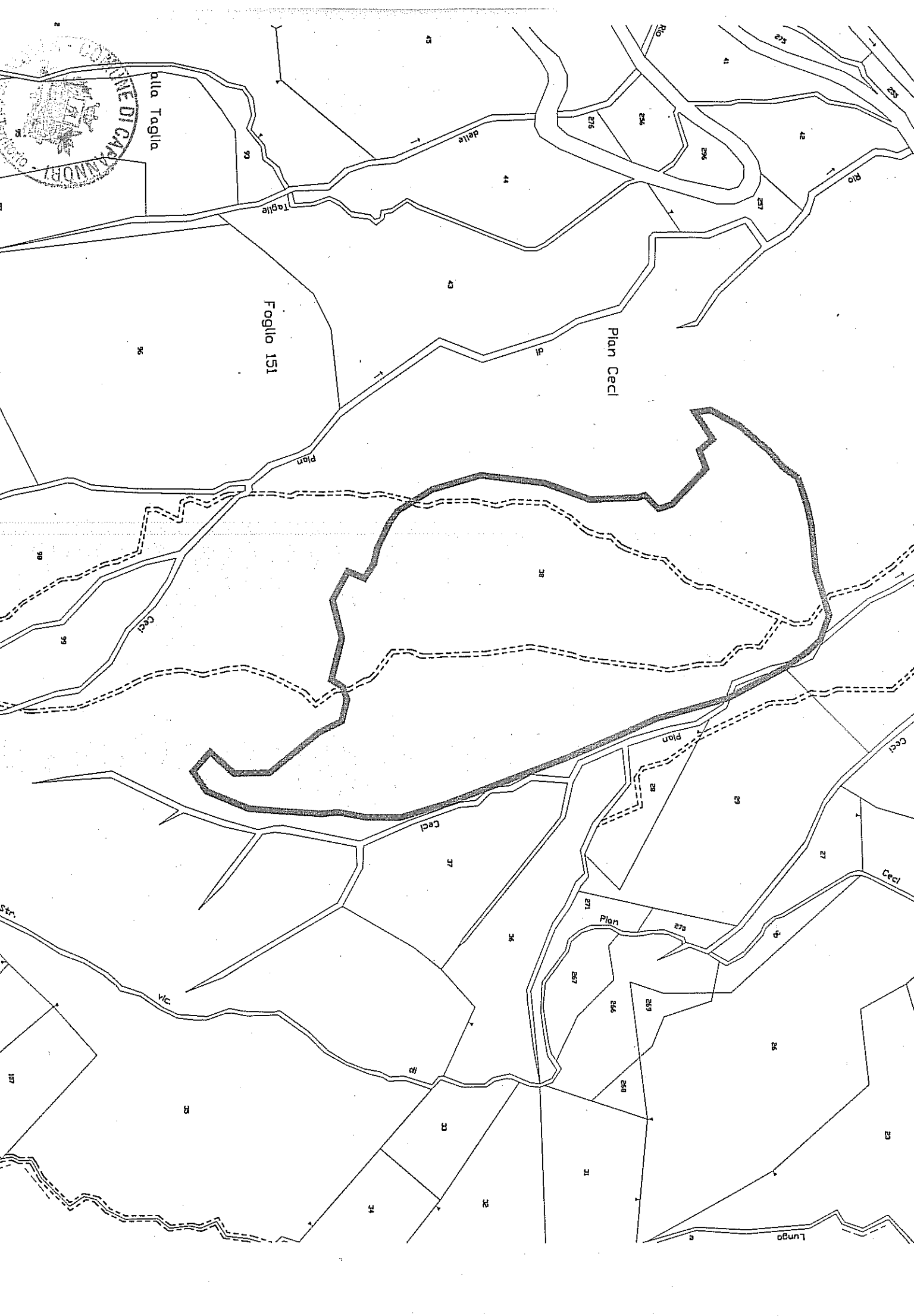

Taglia

Foglio 151

Plan Cecl

Lungo

Cecl

Cecl

Plan

Plan

Cecl

23

26

27

29

38

37

36

33

34

35

32

31

259

257

271

272

270

273

274

275

276

277

278

279

280

281

282

283

284

285

286

287

288

45

44

43

96

98

99

Str.

107

2

41

42

43

44

45

46

47

48

49

50

51

52

53

54

55

56

57

58

59

60

61

62

63

64

65

66

67

68

69

70

71

72

73

74

75

76

77

78

79

80

81

82

83

84

85

86

87

88

89

90

91

92

93

94

95

96

97

98

99

100

101

102

103

104

105

106

107

108

109

110

111

112

113

114

115

116

117

118

119

120

121

122

123

124

125

126

127

128

129

130

131

132

133

134

135

136

137

138

139

140

141

142

143

144

145

146

147

148

149

150

151

152

153

154

155

156

157

158

159

160

161

162

163

164

165

166

167

168

169

170

171

172

173

174

175

176

177

178

179

180

181

182

183

184

185

186

187

188

189

190

191

192

193

194

195

196

197

198

199

200

201

202

203

204

205

206

207

208

209

210

211

212

213

214

215

216

217

218

219

220

221

222

223

224

225

226

227

228

229

230

231

232

233

234

235

236

237

238

239

240

241

242

243

244

245

246

247

248

249

250

251

252

253

254

255

256

257

258

259

260

261

262

263

264

265

266

267

268

269

270

271

272

273

274

275

276

277

278

279

280

281

282

283

284

285

286

287

288

289

290

291

292

293

294

295

296

297

298

299

300

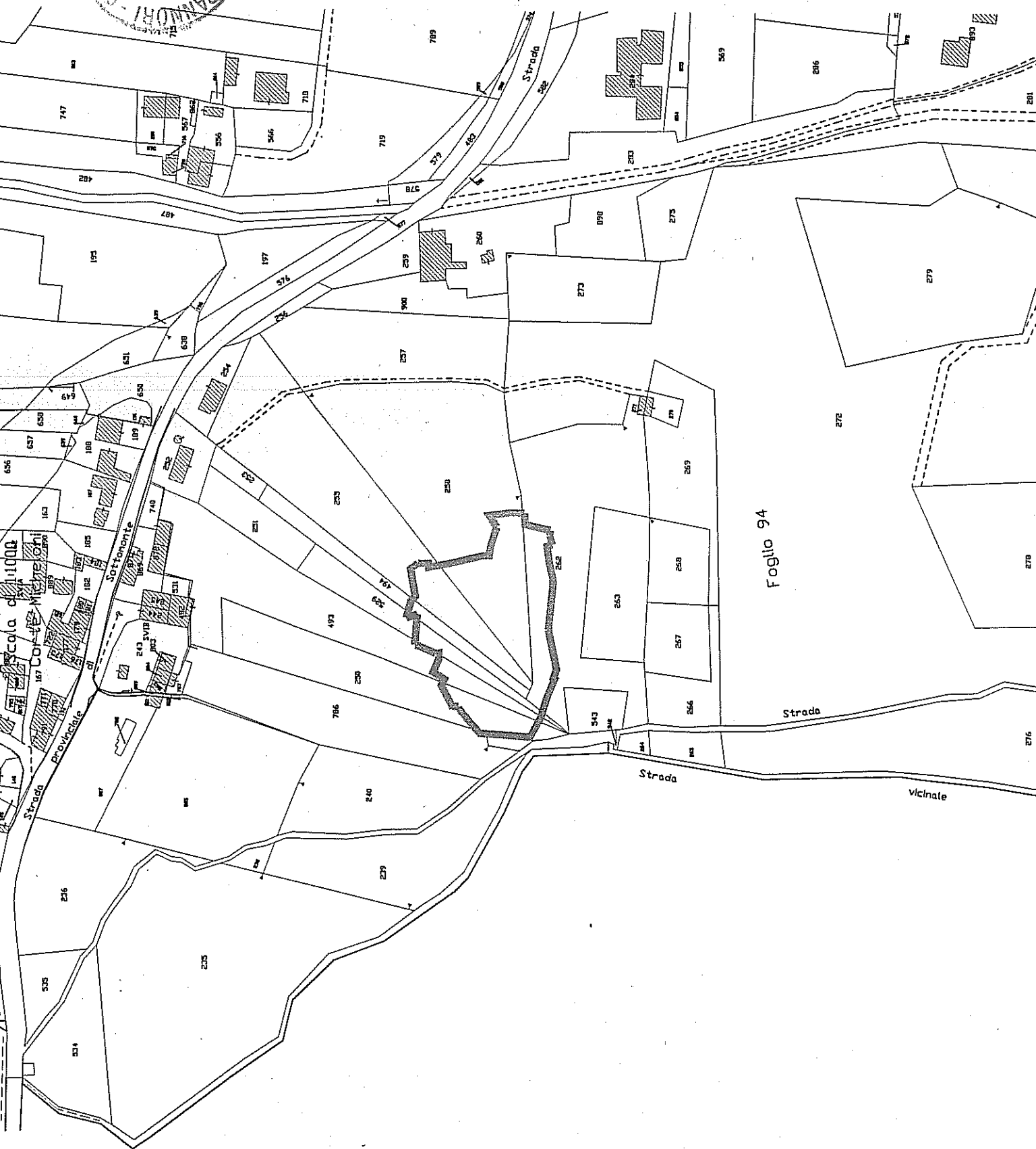
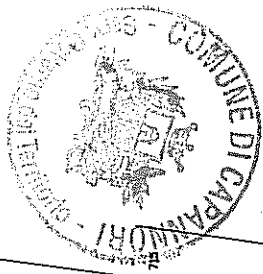

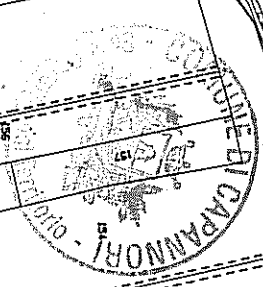

Foglio 87

Foglio 95

Foglio 98

Colle Prata

al Roncaccio  
Foglio 87

Strada

Fosso

Fosso

Ponticchio

Lucca

Carrale

$X = +55100$   
 $Y = -62620$

COSELLI - LOC. CHIUSA DEL DAVINI  
INCENDIO DEL 03-08-2012 - SUP. BOSCHIVA BRUCIATA 702,9 MQ

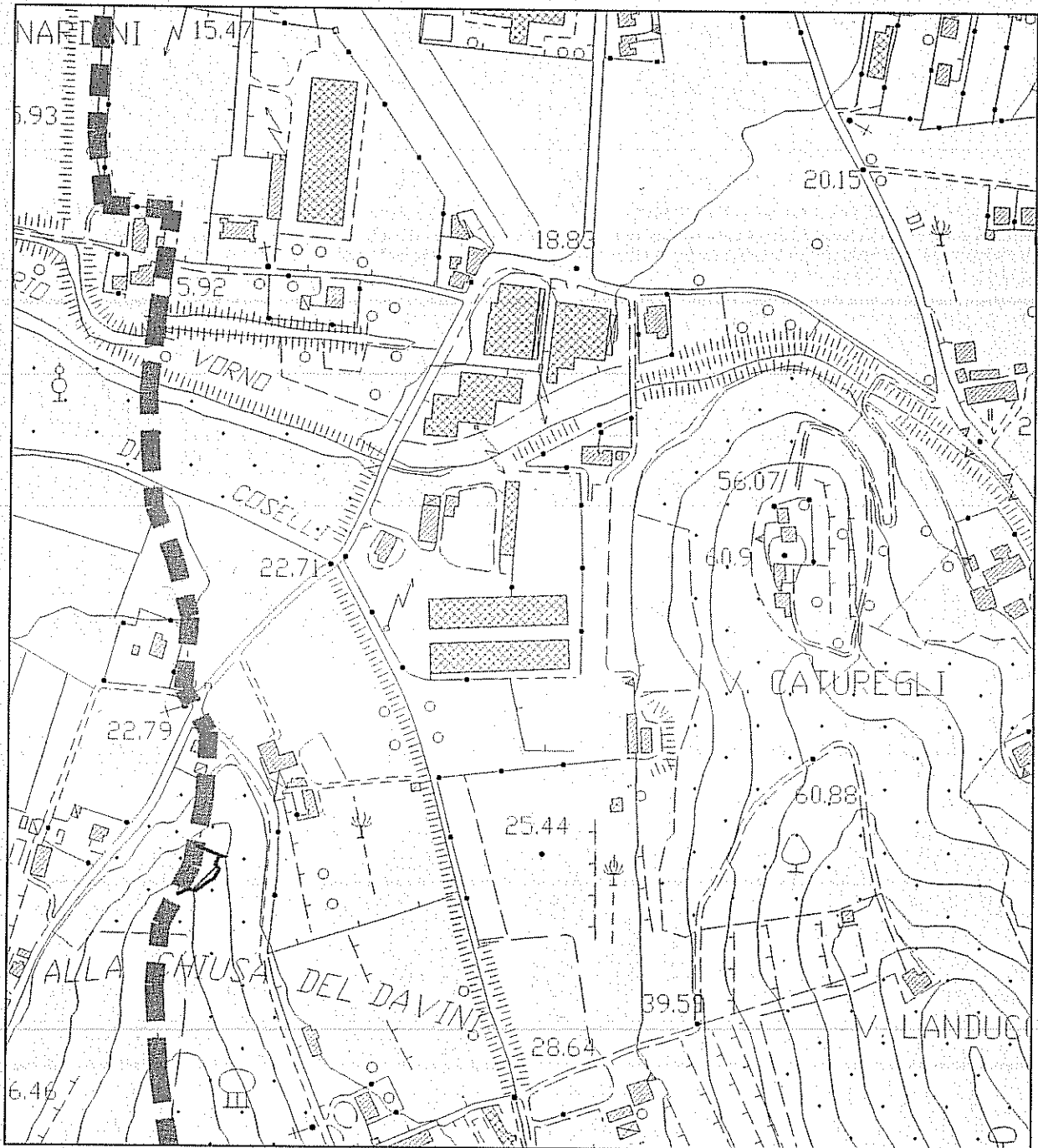

S. LEONARDO IN TREPONZIO – LOC. MONTE TRISTO  
INCENDIO DEL 22-07-2012 - SUP. BOSCHIVA BRUCIATA 51.203,9 MQ

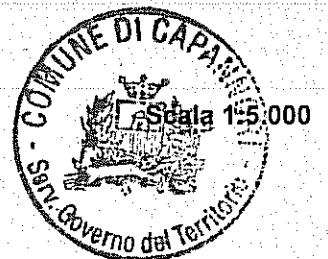
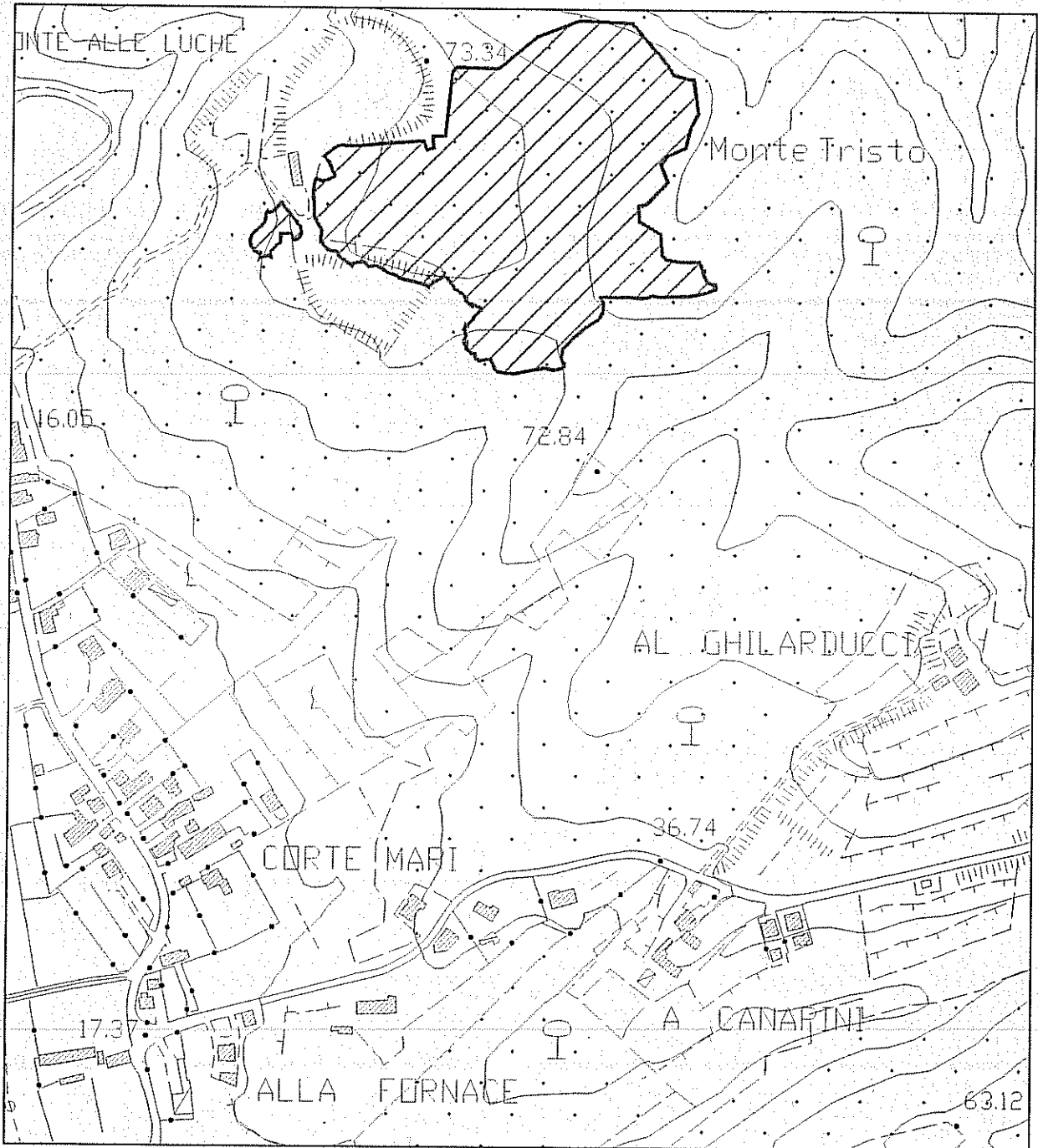

PIEVE DI COMPITO – LOC. BARBANTI  
INCENDIO DEL 02-07-2012 - SUP. BOSCHIVA BRUCIATA 104.872,1 MQ

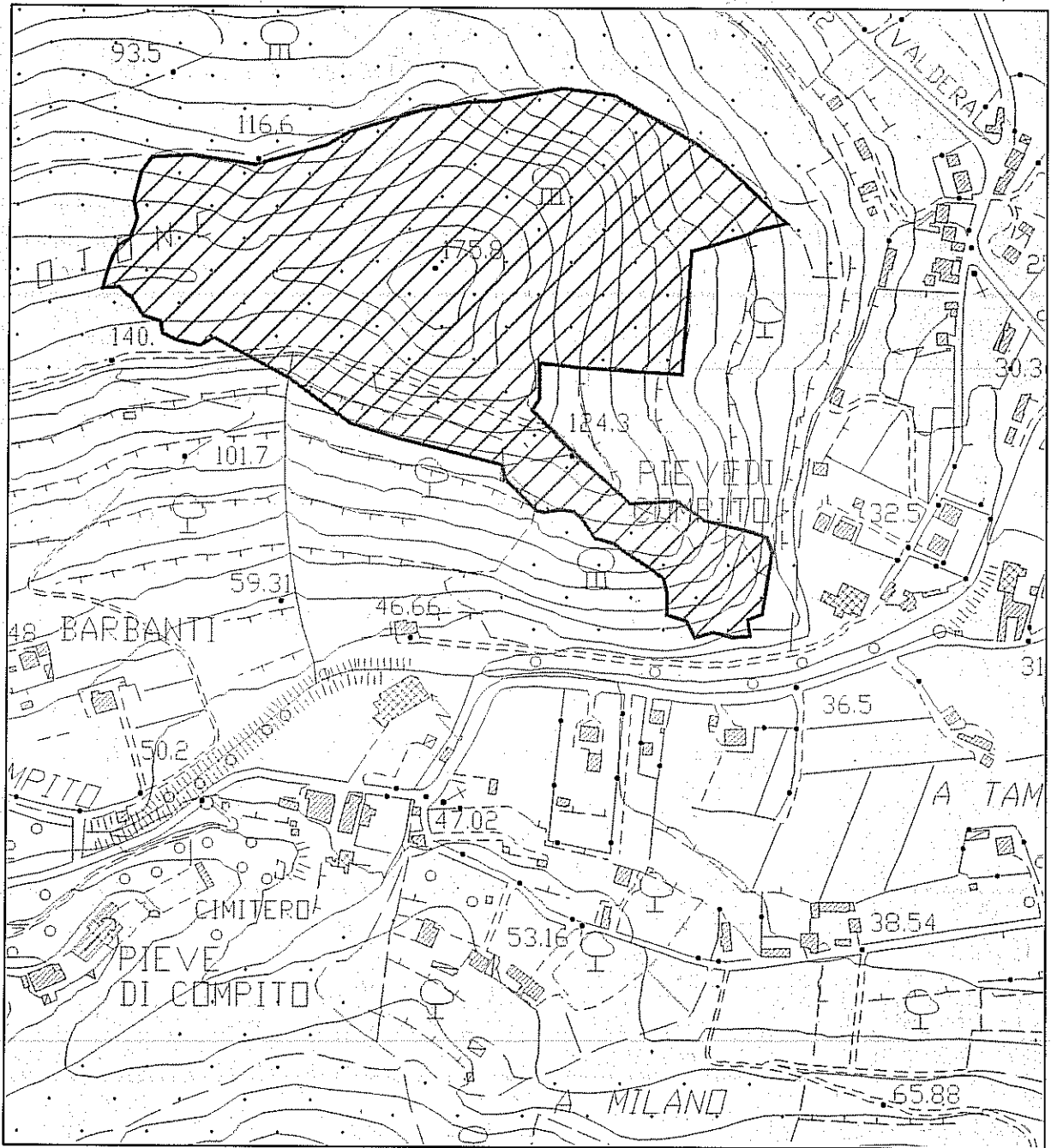

Scala 1:5.000

MATRAIA - LOC. NEL PUNTO NE  
INCENDIO DEL 31-03-2012 - SUP. BOSCHIVA BRUCIATA 9.801,3 MQ

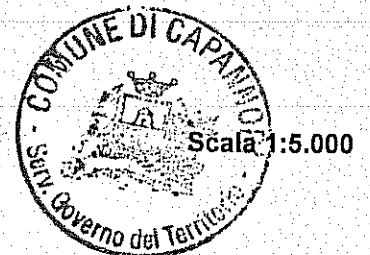
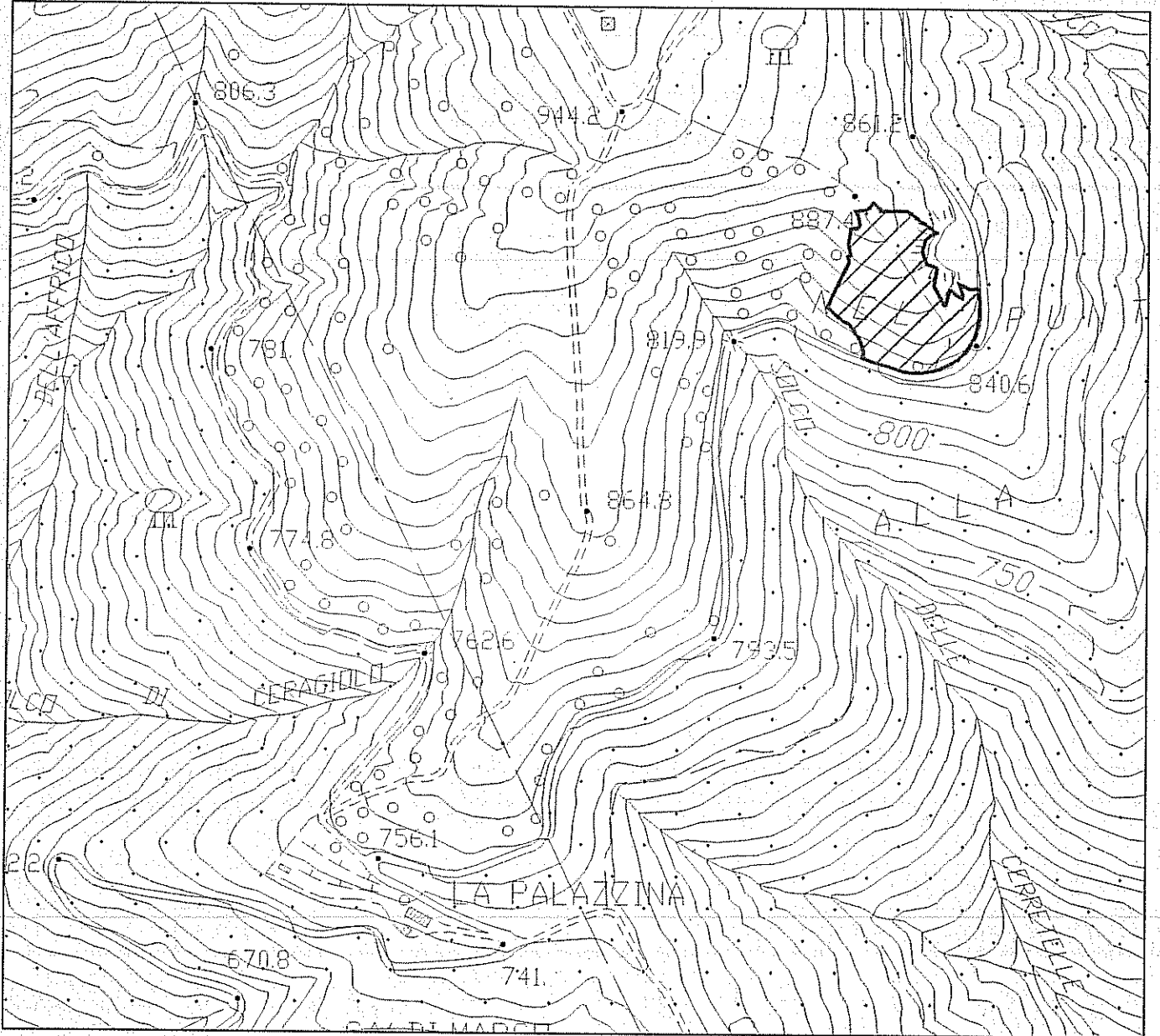



S. ANDREA DI C.TO – LOC. PIAN CECI  
INCENDIO DEL 28-03-2012 - SUP. BOSCHIVA BRUCIATA 25.973,5 MQ

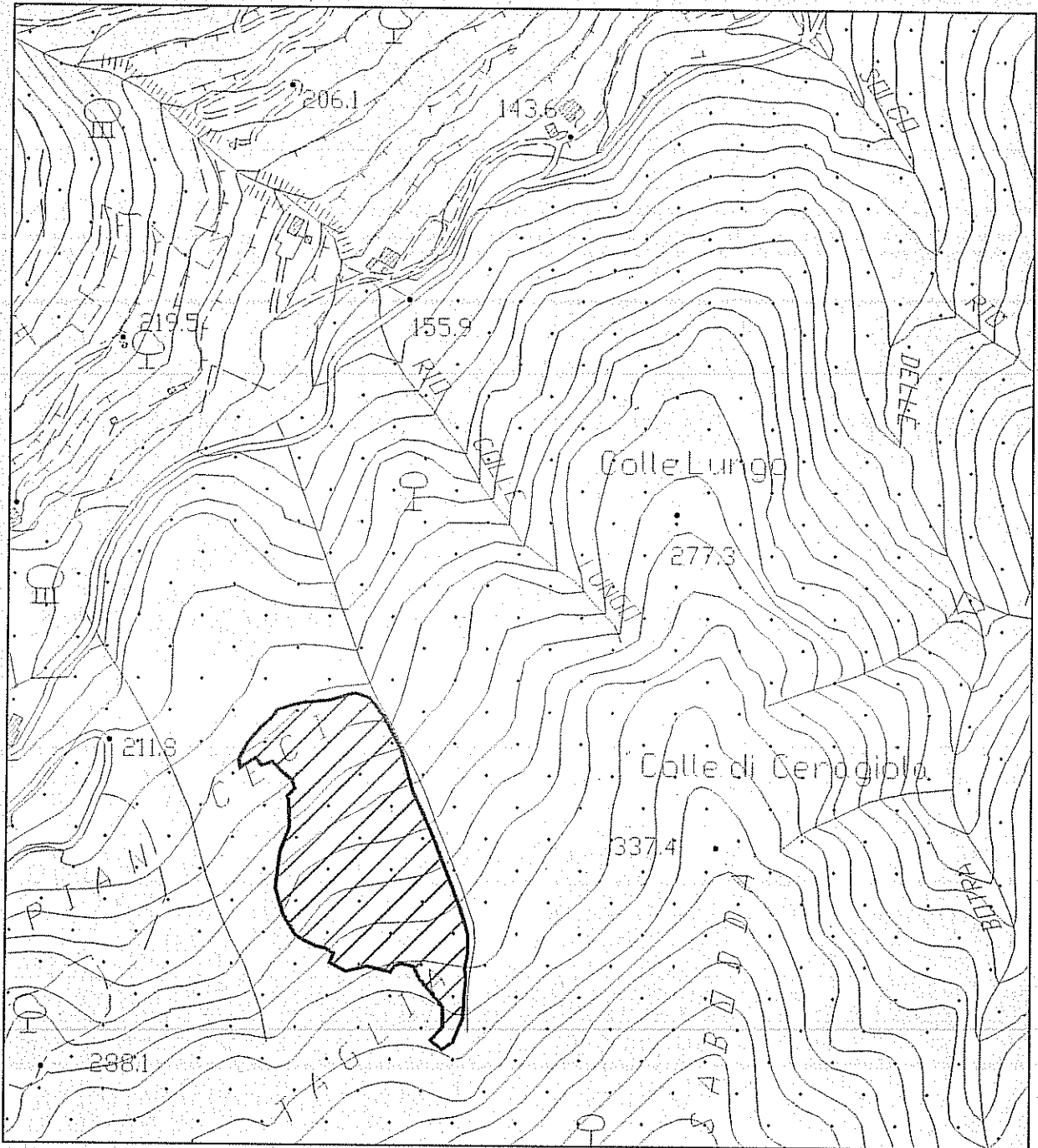

GUAMO - LOC. CORTE MICHELOTTI  
INCENDIO DEL 13-03-2012 - SUP. BOSCHIVA BRUCIATA 3.498,9 MQ

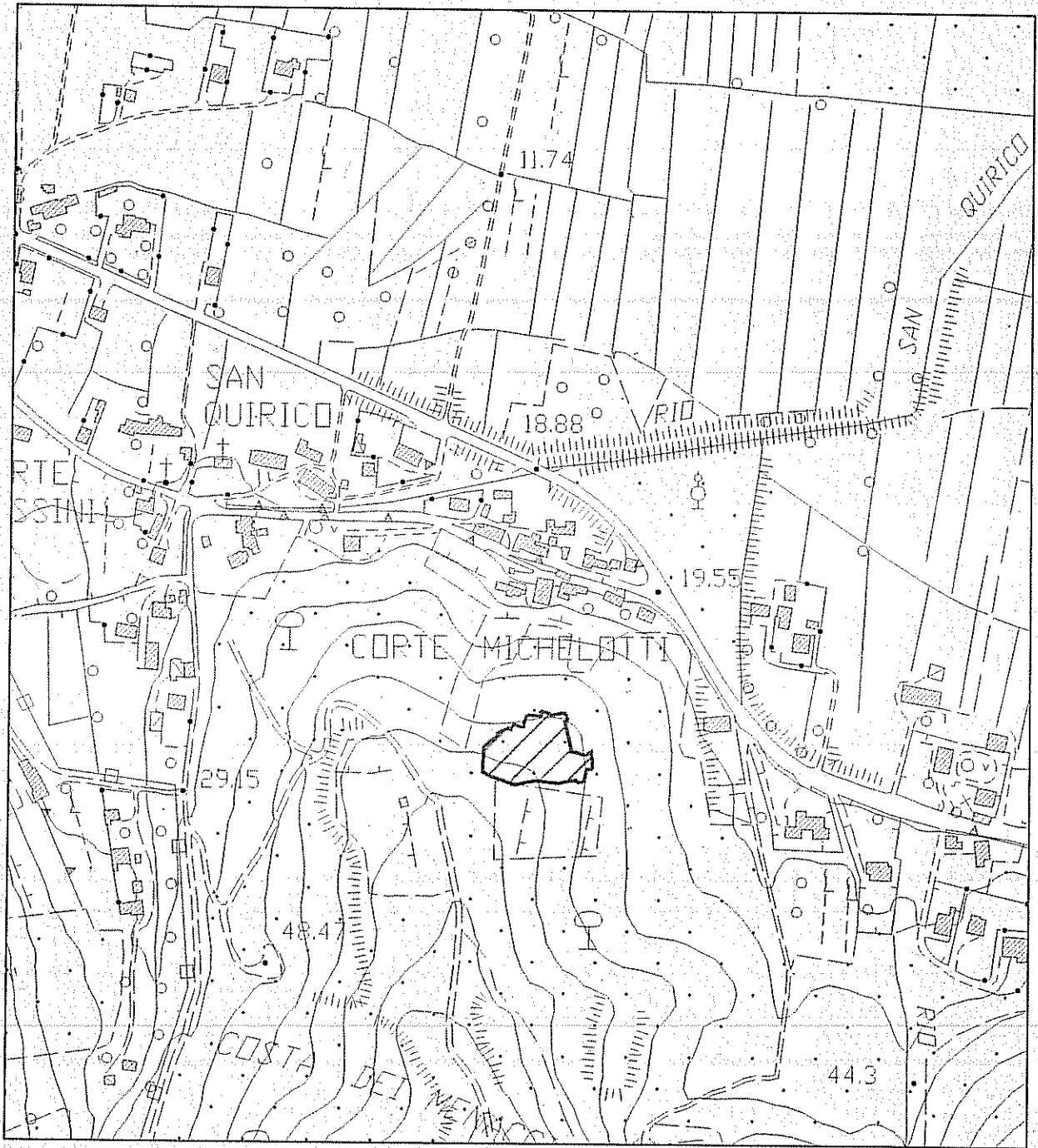

CARRAIA/MASSA MACINAIA – LOC. IN PADULETTO  
INCENDIO DEL 09-08-2012 - SUP. BOSCHIVA BRUCIATA 2.963,4 MQ

