Comune di Capannori

Servizio Lavori Pubblici

Piano Comunale di Classificazione acustica

Legge Regionale Toscana n° 89/98 e n. 67/04
Norme in materia di inquinamento acustico

Variante al piano approvato con Delib. C.C. n. 06/05

Novembre 2006

Responsabile del Procedimento:	Dirigente del Servizio: Dott. Arch. Arnaldo Rinaldi
Dott. Gian Luca Bucci	Elaborazione grafica: Dis. Francesco Agostini
Adottata con Deliberazione del C.C. n. 10 del 27/02/2007	

- Classe I
- Classe II
- Classe III
- Classe IV
- Classe V
- Classe VI
- Area di pertinenza Ferroviaria
- Area di pertinenza Aeroportuale
- lettera — Attività di spettacolo temporaneo in classe III — vedi schede allegate
- lettera — Attività di spettacolo temporaneo in classe IV — vedi schede allegate
- numero — Scuole — vedi schede allegate

scala 1:10.000

VALORI LIMITE ASSOLUTI DI IMMISSIONE (Leq in dBA) RELATIVI ALLE CLASSI DI DESTINAZIONE D'USO DEL TERRITORIO
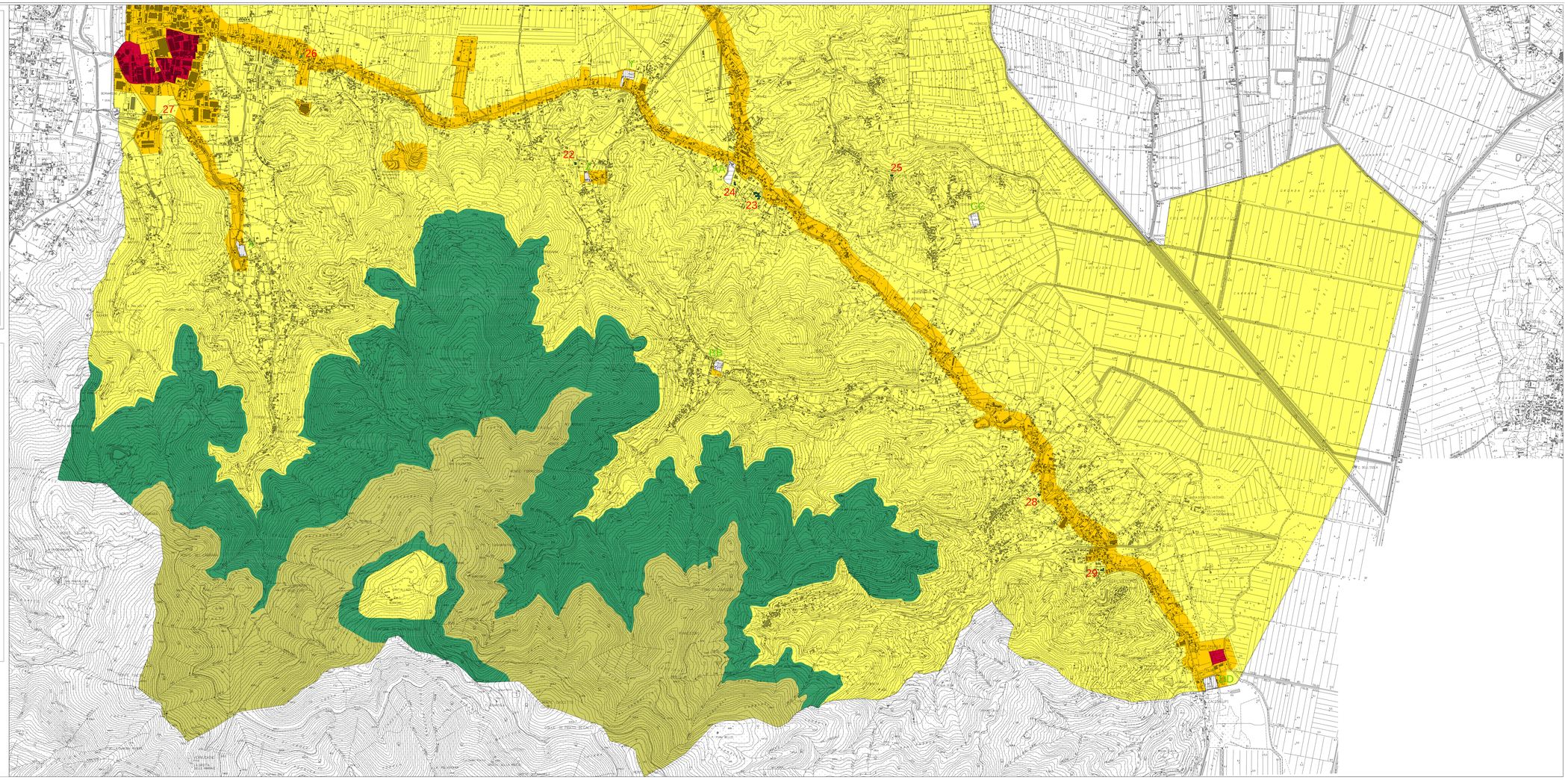
		Tempi di Riferimento	
		Diurno	Notturno
I	Aree particolarmente protette	50	40
II	Aree prevalentemente residenziali	55	45
III	Aree di tipo misto	60	50
IV	Aree di intensa attività umana	65	55
V	Aree prevalentemente industriali	70	60
VI	Aree esclusivamente industriali	70	70