



COMUNE DI CAPANNORI



PERCORSI DELLA DISABILITÀ: ISTRUZIONI PER L'USO



PREMESSA

L'idea di questo opuscolo è nata, al termine di un incontro fra l'Assessore Serena Frediani, l'Assessore Matteo Francesconi e Tina Centoni garante per le persone con disabilità del Comune di Capannori, in cui si cercava di individuare e condividere idee progettuali comuni.

Eravamo concordi che i diritti delle persone con disabilità sono molti e da perseguire attraverso canali ed enti differenti, ma non sempre sono noti all'opinione pubblica e forse anche alle persone disabili stesse ed alle loro famiglie rispetto ai percorsi da intraprendere.

Pensando alla ricchezza di informazioni in tale ambito sia a livello legislativo, sia a livello sanitario e sociale, ci sembrò opportuno cercare di valorizzare, sistematizzare e divulgare sinteticamente questo patrimonio. Per le persone disabili e le loro famiglie sono informazioni indispensabili per accedere a qualsiasi servizio e per progettare una vita il più possibile autonoma e per avere la possibilità di una partecipazione sociale, culturale e ricreativa.

Si costituì un gruppo di lavoro con gli assessori Frediani e Francesconi, il garante della disabilità, Carla Marchiò Coordinatore dei Servizi Socio Sanitari della Non Autosufficienza del Comune di Capannori, Luigi Rossi Direttore Zona Distretto Piana di Lucca, Fabiana Orsi Responsabile Unità Funzionale Servizi Sociali Non Autosufficienza Disabilità Zona Distretto Piana di Lucca per riuscire a recuperare i dati ed esaminarli da prospettive diverse.

Dare corrette informazioni permette di superare disuguaglianze di opportunità di partenza e di garantire un percorso di recupero sanitario, scolastico, lavorativo e quindi di integrazione sociale.

L'opuscolo illustra:

- Definizione di persona disabile.
- Procedura per l'accertamento sanitario della disabilità
- I benefici sanitari
- I benefici sociali
- I benefici integrati (socio-sanitari)
- Interventi previsti dal Comune di Capannori

Per ogni paragrafo vengono comunicati numero di telefono, e-mail a cui potersi rivolgere per facilitare accesso alle persone non autosufficienti.

Speriamo con questo opuscolo di aver contribuito a facilitare le persone con disabilità e le loro famiglie nel loro cammino verso il riconoscimento della disabilità stessa e nell'attivazione dei percorsi necessari per garantire una vita quotidiana inclusa nel contesto sociale di appartenenza.

L'opuscolo sarà disponibile presso il Comune di Capannori - Sportello Sociale, Punto Insieme, presso i distretti sociosanitari di Capannori, Marlia e San Leonardo in Treponzio e potrà essere scaricato dal portale del Comune di Capannori: www.comune.capannori.lu.it

"Per persone con disabilità si intendono coloro che presentano durature menomazioni fisiche, mentali, intellettuali o sensoriali che, in interazione con barriere di diversa natura, possono ostacolare la loro piena ed effettiva partecipazione nella società su base di uguaglianza con gli altri."

Convenzione delle Nazioni Unite, approvata dall'Assemblea Generale delle Nazioni Unite il 13 dicembre 2006, notificata in Italia con la Legge 18 del 3 marzo 2009.

**Requisito per
l'accesso a tutti i
benefici e prestazioni
è l'attestazione
riconoscimento persona
con disabilità ai sensi
L. H 104, che si
differenzia come segue:**

PERSONA CON HANDICAP AI SENSI DELL' ART. 3 COMMA 1

"E' persona handicappata colui che presenta una minorazione fisica, psichica o sensoriale, stabilizzata o progressiva, che è causa di difficoltà di apprendimento, di relazione o di integrazione lavorativa e tale da determinare un processo di svantaggio sociale o di emarginazione".

PERSONA CON HANDICAP AI SENSI DELL' ART. 3 COMMA 3 (HANDICAP IN SITUAZIONE DI GRAVITA')

"Qualora la minorazione, singola o plurima, abbia ridotto l'autonomia personale, correlata all'età, in modo da rendere necessario un intervento assistenziale permanente, continuativo e globale nella sfera individuale o in quella di relazione, la situazione assume connotazione di gravità'. Le situazioni riconosciute di gravità' determinano priorità' nei programmi e negli interventi dei servizi pubblici."

PROCEDURA DI ACCERTAMENTO SANITARIO DELLA DISABILITÀ

La legge regionale 60/2017 consente di richiedere contestualmente:

**RICONOSCIMENTO
INVALIDITÀ CIVILE**

**RICONOSCIMENTO
STATO DI HANDICAP
L. 104/1992**

Competenza delle Aziende Sanitarie Locali (ASL), fermo restando le funzioni dell'Istituto Nazionale della previdenza sociale (INPS)

**LA CONDIZIONE
DI DISABILITÀ
COMPRENDE**

Lo stato di invalidità, cecità e sordità civili, la condizione di handicap di cui alla legge 104/1992 (legge quadro per l'assistenza, l'integrazione sociale e i diritti delle persone handicappate)

La condizione per il collocamento mirato al lavoro di cui alla legge 68/1999 (norme per il diritto al lavoro dei disabili)

La condizione per l'attivazione dell'integrazione scolastica di cui al regolamento adottato con decreto del Presidente del Consiglio dei ministri 185/2006 (regolamento recante modalità e criteri per l'individuazione dell'alunno come soggetto in situazione di handicap, ai sensi dell'articolo 35, comma 7, della L. 27 dicembre 2002, n. 289)

COME RICHIEDERLO

Il medico curante (MMG) o il pediatra di libera scelta (PDLS) compila il certificato introduttivo e lo trasmette telematicamente all'INPS. Nel certificato vengono attestate le patologie invalidanti che devono essere supportate dalle certificazioni degli specialisti. Il MMG rilascerà il certificato in originale firmato che deve essere portato a visita con la ricevuta dell'invio del certificato.

Entro 90 giorni dalla presentazione del certificato da parte del MMG, il cittadino presenta all'INPS la domanda, a pena di decadenza del certificato. L'operazione avviene per via telematica. Può essere effettuata dal cittadino autonomamente o attraverso gli enti abilitati, come patronati sindacati, associazioni di categoria, CAAF e altre organizzazioni.

Il cittadino viene convocato a visita, con raccomandata a/r entro 90 giorni dalla presentazione della domanda presso la Commissione Legale.

Campo di Marte PAD O Piano terra
tel. 0583.449854 orario 9 - 11
martedì-mercoledì-giovedì
invalidi.civili@usl2.toscana.it

MODALITÀ E DOCUMENTI PER ACCERTAMENTO SANITARIO

Alla visita deve essere portata la documentazione che verrà trattenuta (meglio portare fotocopie) attestante le patologie indicate dal MMG o PDLS.

Se la persona non può essere spostata dal suo domicilio o dal luogo di ricovero (perché il trasporto comporta un grave rischio per la salute) è possibile richiedere la visita domiciliare (bisogna rivolgersi al medico per ottenere il nulla-osta) o richiedere la valutazione sugli atti.

Non presentarsi alla visita per 2 volte equivale alla rinuncia.

A seguito della visita la medicina legale invia il verbale all'Inps.

ESITO ACCERTAMENTO DALLA COMMISSIONE DI VERIFICA CHE PUÒ:

1. **SOSPENDERE IL GIUDIZIO**
2. **RICHIEDERE ULTERIORI ACCERTAMENTI SANITARI**
3. **CHIAMARE A VISITA DIRETTA L'INTERESSATO**
4. **VALIDARE IL GIUDIZIO ESPRESSO**

GIUDIZIO FINALE INPS

La notifica del verbale è inviata all'interessato.

Entro 180 giorni può essere fatto ricorso al giudice ordinario.

RICHIESTA DI AGGRAVAMENTO

Il riconoscimento di nuove patologie segue lo stesso iter.



CURA E RIABILITAZIONE

Il percorso inizia con l'invio del MMG o PDLs tramite impegnativa medica allo specialista più appropriato. Sarà il medico ad indirizzare la famiglia ai centri di riferimento.

ESENZIONE TICKET PER ESAMI E FARMACI SPECIFICI

Ufficio Esenzione Tel. 0583.055257
Campo Marte Pad B - 1° piano orario 9 - 12
dal lunedì al venerdì
giovanna.michetti@uslnordovest.toscana.it

ASSISTENZA PROTESICA CON LA FORNITURA DI STRUMENTI CHE SOSTITUISCONO PARTI DEL CORPO ED AUSILI TECNICI

È possibile presentare domanda per richiedere la concessione di ausili assistenziali o ausilio complesso anche on-line.

Ufficio Ausili e Protesi
Campo Marte Pad B - 1° piano
Tel. 0583.970506 orario 10 - 12 dal lunedì al giovedì
protesi.lucca@uslnordovest.toscana.it
<https://www.uslnordovest.toscana.it/uslnordovest.toscana.it/come-fare-per/8513-richiedere-un-ausilio>
<https://www.uslnordovest.toscana.it/come-fare-per/8505-richiedere-una-protesi>

PROGRAMMA PASS

(Percorsi Assistenziali per i Soggetti con bisogni Speciali)

Ha l'obiettivo di facilitare l'accesso ai servizi sanitari per ricevere prestazioni ambulatoriali, ospedaliere o di emergenza - urgenza ed è attivo presso alcune aziende sanitarie toscane. È necessario registrarsi sul portale regionale della Piattaforma PASS. Per aiuto in fase di registrazione sul portale regionale, per prenotare una prestazione e il proprio percorso agevolato è possibile rivolgersi ai professionisti dell' ASL Toscana Nord Ovest.

Segreteria telefonica h/24 Tel. 0585.498550
URP Tel. 0584.6057216 orario 8.30 - 13.30
dal lunedì al venerdì
pass@uslnordovest.toscana.it

**DETRAZIONI IRPEF, IVA
AGEVOLATA ED ALTRE
AGEVOLAZIONI FISCALI**

Per tipologie di spese sanitarie/ mediche/
acquisto di presidi e ausilii medici, sussidi
tecnici ed informatici, etc... a seconda
della tipologia e del grado di disabilità del
familiare a carico.

PATRONATI, CAF,
COMMERCIALISTA

**AGEVOLAZIONI IN MATERIA
DI LAVORO**

Concorsi, pensionamenti anticipati,
permessi etc...



PERMESSO AUTO PER DISABILI

Il richiedente deve avere capacità deambulatoria sensibilmente ridotta, accertata da apposita commissione ASL. Tale certificazione non è necessaria per i non vedenti per i quali è sufficiente il certificato di Commissione di Prima istanza.

Appuntamento libera professione
con Medico Medicina legale:
Campo di Marte Pad D Piano Terra
Tel. 0583.970654

Il permesso auto per disabili si identifica con il Nuovo Contrassegno Europeo di cui al DPR 30.07.2012 n. 151. È gratuito e viene rilasciato nella misura di un unico esemplare.

Polizia municipale del comune di residenza

Contrassegno disabili definitivo
(validità 5 anni):

alla scadenza occorre presentare al comune di residenza la certificazione del medico curante che confermi il persistere delle condizioni sanitarie che hanno dato luogo al precedente rilascio del contrassegno.

Contrassegno disabili temporaneo:
ripetere la procedura iniziale

Posto auto personalizzato:

È possibile, se ricorrono particolari condizioni, assegnare a titolo gratuito, un adeguato spazio di sosta personale, nei pressi della propria abitazione.

ADATTAMENTO DOMESTICO (ADA)

Per i portatori di handicap in gravità. Possibilità di ottenere una consulenza gratuita da parte di un gruppo formato da assistente sociale competente, infermiere e architetto e/o ingegnere inviato dal CRA (Centro Regionale per l'Accessibilità) che rilascerà un dossier con proposte attive di migliorie abitative. A seguito di ciò potrà quindi essere erogato un contributo economico fino ad un massimo di € 5000 una tantum (in riferimento alle fasce isee) a rimborso dei lavori effettivamente svolti nell'abitazione.

ALLOGGI ERP

Nella domanda di alloggi di Edilizia Residenziale Pubblica (L.R. 2/2019) la presenza di persone con disabilità certificata ai sensi L. 104/1992 costituisce elemento preferenziale per l'assegnazione di un punteggio.

Centro Regionale
per l' Accessibilità
Via Livornese 277
50055 Lastra a
Signa (FI)
Tel. 0558787225-
226-279
Cel. 335 6984984
cra@regione.toscana.it
Portale disabilità:
[http://www.toscana-
accessibile.it](http://www.toscana-accessibile.it)

ACCESSO DIRETTO

Sportelli di front office PUNTO INSIEME e SEGRETARIATO SOCIALE. Collocati presso i presidi territoriali della Aziende ASL, SDS o Comuni a cui accede direttamente il cittadino segnalando un bisogno (L.R. 66/2008).

PUNTO INSIEME:

COMUNE DI CAPANNORI

Piazza Aldo Moro, Capannori Tel. 0583.428252
orario 9 - 13 e 14 -16 martedì e giovedì su appuntamento
pi@comune.capannori.lu.it

CITTA DELLA SALUTE

Via del Parco, Marlia Tel. 0583.428252
orario 9 - 13 mercoledì su appuntamento
pi@comune.capannori.lu.it

CASA DELLA SALUTE

Via Sottomonte 398, San Leonardo in Treponzio
Tel. 0583.428252 orario 9 - 13 lunedì su appuntamento
pi@comune.capannori.lu.it

ALTRE SEDI :

[https://www.regione.toscana.it/-/puntoinsieme-
assistenza-continua-](https://www.regione.toscana.it/-/puntoinsieme-assistenza-continua-)

ACCESSO INDIRECTO

Segnalazione di soggetti / servizi che hanno in carico la persona ad es. Medici di Medicina Generale (MMG) Pediatra di Libera Scelta (PLS), infermieri, specialisti della riabilitazione, neuropsichiatri infantili, ACOT che attiva il percorso della presa in carico per la persona in dimissione complessa dal presidio ospedaliero.

Tel. 0583 055665
acot.pianadilucca@uslnordovest.lu.it

A seguito dell' accesso diretto o indiretto:

**UVMD
(Unità di
Valutazione
Multidimensionale
Disabilità)**

Definisce il Progetto Assistenziale Personalizzato della persona. (Progetto di vita) elaborato in collaborazione con la persona disabile e la sua famiglia in ambito della equipe UVMD.

Sede UVMD

Campo di Marte Pad C 4° piano
Centralino tel. 0583 9701

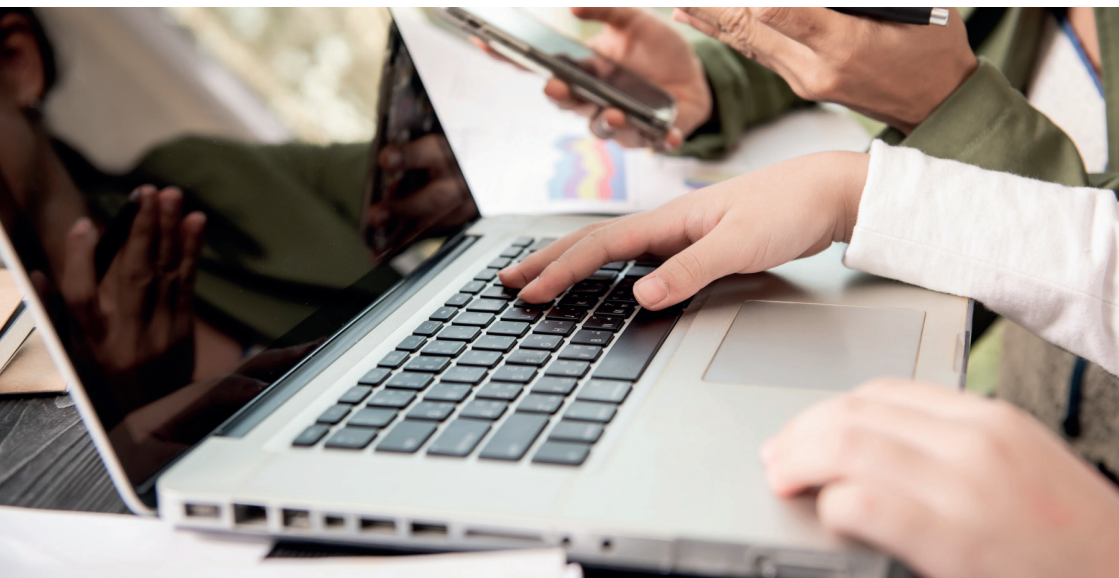

POSSIBILI INTERVENTI E PROGETTI

CONTRIBUTI ECONOMICI

CONTRIBUTO GRAVISSIMA DISABILITÀ

(Delibera Regione Toscana 664/2017 e ss.mm. ii.) Per persone con disabilità gravissima si intendono le persone beneficiarie dell'indennità di accompagnamento, definite non autosufficienti e in possesso di specifici requisiti sanitari certificati. Prerequisito per accedere alle integrazioni economiche previste è un ISEE inferiore o uguale a € 60.000. L'entità del contributo varia da € 700 a € 1.000 mensili, sulla base di una modulazione socio sanitaria e sulla base del progetto.

CONTRIBUTO CAREGIVER FAMILIARE

(Delibera Regione Toscana 212/2021) Contributo ai caregiver, nei casi di presenza di caregiver di persone in condizione di disabilità gravissima, di caregiver di coloro che non hanno avuto accesso alle strutture residenziali a causa delle disposizioni normative emergenziali oppure di programmi di accompagnamento finalizzati alla deistituzionalizzazione ed al ricongiungimento del caregiver con la persona assistita (importo mensile massimo di € 400,00). Si accede con progetto condiviso tra la famiglia e l'equipe di riferimento (annualità 2021/2022).

CONTRIBUTI SLA

A sostegno delle spese per l'assistente personale/caregiver di persone affette da sclerosi laterale amiotrofica (SLA). Per tale contributo rivolgersi allo specialista ASL che, a seguito di certificazione medica, avvierà il percorso.

PER INFORMAZIONI: tel. 0583.970101

CONTRIBUTI ECONOMICI

CONTRIBUTI PER PROGETTI DI VITA INDIPENDENTE

(Delibera Regione Toscana 117/2022).

I destinatari sono esclusivamente le persone con disabilità con capacità di esprimere direttamente, o attraverso un amministratore di sostegno, la propria volontà, di età superiore ai 18 anni, in possesso della certificazione di gravità ai sensi dell'art.3 comma 3 della legge n. 104/92. I contributi sono finalizzati a sostenere percorsi di studio, lavoro, mobilità, genitorialità, di persone che intendono realizzare il proprio progetto di vita. L'entità del contributo varia da € 800 a € 1800 sulla base di una modulazione sociosanitaria e al progetto presentato dalla persona.

INTERVENTI RESIDENZIALI O SEMI-RESIDENZIALI

CENTRI SEMIRESIDENZIALI

Centri diurni in cui è possibile svolgere attività riabilitative e di socializzazione con possibilità di pranzare.

CENTRI RESIDENZIALI

In base all'intensità assistenziale necessaria e ad un progetto condiviso tra la famiglia e l'equipe socio sanitaria:

- **Comunità Alloggio Protette (CAP)**
- **Residenze sanitarie disabili (RSD)**

PROGETTI DEL "DOPO DI NOI"

(Legge n. 112/2016)

Realizzazione di percorsi programmati di accompagnamento verso l'autonomia e di uscita dal nucleo familiare.

INCLUSIONE SCOLASTICA

PROCEDURA PER LA RICHIESTA DELL' INSEGNANTE DI SOSTEGNO

Oltre alla certificazione ex L. 104/92 è necessaria la diagnosi funzionale redatta dalla neuropsichiatria della ASL di appartenenza, che i genitori consegneranno al dirigente scolastico.

In situazione di gravità la famiglia può richiedere ai servizi sociali comunali, in accordo con la scuola e sulla base delle valutazioni sanitarie della equipe ASL di riferimento, un supporto ulteriore in merito all' assistenza e all' autonomia.

INCLUSIONE LAVORATIVA

Percorsi personalizzati di sostegno all' inserimento socio-lavorativo per le persone con disabilità riconosciute ai sensi legge n. 68/1999

Tel. 055/19985302
ci.lucca.collocamentomirato@arti.toscana.it

PROGETTI LAVORO ANFASS

Terapia occupazionale e di sostegno con attività florovivaistiche e di piccolo artigianato presso centri diurni Anfass o altre realtà del territorio.

PROGETTI ANNUALI

Realizzati annualmente anche in coprogettazione tra enti e terzo settore, e cofinanziati da Regione, e Fondi Eurpoei Nazionali e Regionali , Pon FSE.

Progetti annuali a bando, prevedono domande da parte dell'utente o dei familiari all'Azienda Asl.

BANDI E CONCORSI REGIONE TOSCANA
<https://www.uslnordovest.toscana.it/bandi-e-concorsi>

INTERVENTI COMUNALI

SPORTELLI SOCIALI - PUNTO INSIEME

I cittadini possono rivolgersi agli Sportelli Sociali - Punto Insieme che svolgono un ruolo di accoglienza, informazione, orientamento, attivazione di alcuni servizi/interventi o l'invio al servizio sociale competente.

UFFICIO DI PROSSIMITÀ

Per tutelare quelle persone che, a causa di un'infermità o di una manomazione fisica o psichica, si trovano nell'impossibilità, anche parziale o temporanea, di provvedere ai propri interessi, è istituita la figura dell'amministratore di sostegno L. n. 6/2004, che costituisce un efficace strumento di protezione delle persone prive, in tutto o in parte, dell'autonomia di agire, offrendo loro garanzie per la qualità di vita, sostenendo la capacità residua del soggetto, valorizzando la centralità della persona e il principio di autodeterminazione.

I cittadini che devono attivare l'**Amministratore di Sostegno** potranno avvalersi dell' Ufficio di prossimità di Capannori che provvederà a trasmettere le pratiche alla Cancelleria del Tribunale in modalità telematica.

Casa della Salute, via del Parco 5 - Marlia
Su appuntamento Tel. 0583/428242, 0583/428512,
0583/428515, 0583.428517
ufficioprossimita@comune.capannori.lu.it

Costi

Non sono previsti costi a carico del cittadino per questo servizio, ad eccezione del contributo forfettario di € 27,00 come imposta di bollo.

Modulistica

<https://www.comune.capannori.lu.it/utilizza-i-servizi/servizi/altri-servizi-e-utilita/ufficio-di-prossimita/>

INTERVENTI COMUNALI

CONTRIBUTO REGIONALE PER ELIMINAZIONE BARRIERE ARCHITETTONICHE

Secondo le disposizioni della L.R. 47/1991 e s.m.i. Le domande devono essere presentate entro il 31 dicembre di ciascun anno. Sul sito internet comunale si trovano le indicazioni per ottenere i benefici di tipo economico per le migliorie abitative realizzate dalle famiglie dei portatori di handicap. Potrà pertanto essere presentata domanda sulla base delle indicazioni fornite in tale ambito.

SPORTELLO CASA COMUNE DI CAPANNORI

Ufficio Protocollo, P.zza Aldo Moro n.1 Tel. 0583/428418
(in tal caso farà fede la data d'inoltro sul timbro dell'Ufficio Postale).

CONTRIBUTO HOME CARE PREMIUM (H.C.P.)

Contributo per l'assistenza alla persona, rivolto a persone non autosufficienti, dipendenti o pensionati pubblici e ai loro familiari e parenti di primo grado anche non conviventi. È necessario essere in possesso di dichiarazione DSU per la determinazione di isee socio sanitario.

Ufficio Promozione sociale Tel. 0583/428425
www.inps.it

TRASPORTO SOCIALE

Nel trasporto sociale rientra il complesso di attività e servizi rivolti alla mobilità delle persone anziane e/ o con disabilità specifiche e limitanti l'autonomia negli spostamenti.

PERCORRENZE DEL TRASPORTO SOCIALE

Progetti lavoro disabili, centri di socializzazione a gestione pubblica o convenzionata, sedi di progetti socio-terapeutici.

Scuola dell'obbligo e scuole superiori.

Centri diurni pubblici o convenzionati.

Presidi sanitari pubblici per cicli di terapie nell'ambito della progettualità del servizio sociale.

Costi e modalità del pagamento

Il servizio può essere gratuito o a pagamento: l'esenzione o la compartecipazione al costo è stabilita sulla base del calcolo ISEE (Indicatore della Situazione Economica Equivalente) del richiedente. Il trasporto scolastico è gratuito.



GARANTE PER I DIRITTI DELLE PERSONE CON DISABILITÀ

FUNZIONI DEL GARANTE

Punto di riferimento per la tutela dei diritti individuali e collettivi in materia di disabilità.

Offre ascolto, informazione e orientamento alle persone con disabilità, ai loro familiari o tutori, alle associazioni di volontariato.

Promuove una cultura inclusiva.

Supporta le attività dell'amministrazione comunale con possibilità di verifica e controllo.

Dal 2020 il Comune di Capannori ha individuato nella Dr.ssa Tina Centoni il Garante

Dott. Ssa Tina Centoni
tel. 0583 428252 - da lunedì a venerdì ore 09-13
martedì e giovedì ore 14-16.30
garantedisabilita@comune.capannori.lu.it

TAVOLO PER L'INCLUSIONE



Aeliante - Associazione di volontariato

Tel: 329 4931989

Mail: aeliante96@gmail.com

A.I.S.M. (Associazione Italiana Sclerosi Multipla) onlus Sezione Provinciale di Lucca

Via F.M. Fiorentini 25, Arancio - Lucca

Tel: 337 1061593

Mail: aismlucca@aism.it

Allegra Brigata Special Olympics - Team Lucca

Via delle scuole 115, Massa Pisana - Lucca

Tel: 333 6597586

Mail: info@allegrabrigatalucca.it

Mail: info@pec.allegrabrigatalucca.it

Sito: www.allegrabrigatalucca.it

Anffas Onlus Lucca

Via Fiorentini 25, Arancio - Lucca, int. 1

Tel: 0583 467742

Mail: associazione@anffaslucca.org

Sito: www.anffaslucca.org

A.N.M.I.C.

(Associazione Nazionale Mutilati ed Invalidi Civili)

Via Galli Tassi, 69 Lucca

Tel: 0583 316068

Mail: anmiclucca@libero.it

Sito: www.anmiclucca.it

A.N.M.I.L.

(Associazione Nazionale Mutilati Invalidi del Lavoro Lucca)

C.so Garibaldi 3, Lucca

Tel: 0583 057470

Mail: lucca@anmil.it - presidente.lucca@anmil.it

Associazione Down Lucca APS

Tel: 334 8684846 - 333 1735381

Mail: associazionedownlucca@gmail.com

Sito: www.associazionedownlucca.it

Centro Ippico Marilla A.S.D.

Tel: 3294114108 - 3284771370

Mail: atoschi65@gmail.com

CONFAD

Coordinamento nazionale famiglie con disabilità

Tel: 335 5829766

Mail: toscana@confad.eu - presidente@confad.eu

Sito: www.confad.eu

Crove Verde Pubblica Assistenza Lucca - Sezione di Guamo

Via di Vorno 9 località Le Piastre, Guamo

Tel: 0583 94134 - 0583 467713

Ente nazionale sordi - Sezione provinciale di Lucca

Tel: 392 6240530

Mail: lucca@ens.it

Sito: www.lucca.ens.it

Il Sorriso di Stefano ODV

Tel: 328 6759026

Mail: info@ilsorrisodistefano.it

Fondazione per la Coesione Sociale Onlus

Tel: 0583 472633 - 0583 472642 - 338 7169779

Mail: segreteria@fondazionecoesionesociale.it

L'amore non conta i cromosomi APS

Tel: 349 6438137

Mail: amorenoncontaicromosomi@gmail.com

L.A.S.A. Lucca Associazione Sindromi Autistiche

Tel: 320 6631336

Mail: info@lasa-autismo.it - lasalucca-autismo@pec.it

Luccasenzabarriere ODV

Tel: 338 8980749

Mail: luccasenzabarriere@gmail.com

LU.CE. Lucca ODV

Centro studi e interventi sui disturbi del comportamento

Via Giovannetti 240, Lucca

Tel: 347 0160082

Mail: associazioneluce@yahoo.it

Misericordia di Capannori ODV

Via romana 74/76, Capannori
Tel: 0583 936771
Mail: capannori@misericordie.org

Misericordia di Marlia ODV

Tel: 0583 407171
Mail: info@misericordiamarlia.it

Misericordia di Massa Macinaia e San Giusto ODV

Tel: 0583 902932 – 377 5209373
Mail: segreteria@misericordiamassamacinaia.it

Misericordia Santa Gemma Galgani

Tel: 0583 936392
Mail: misericordiasantagemma@virgilio.it

Unione Italiana Ciechi e Ipovedenti

Sezione di Lucca

Tel: 0583 56799 - 327 1849773
Mail: uiclu@uici.it - uicilucca@pec.it

Vengo anch'io - Astrolabio Lucca

P.I.T.A. Progetto di Intervento Terapeutico-Educativo in Acqua

Mail: massimiliano.galli@tin.it

INDICE

PAG. 3 Requisito per l'accesso a tutti i benefici e prestazioni è l'attestazione riconoscimento persona con disabilità

- Persona con handicap ai sensi dell'art. 3 comma 1
- Persona con handicap ai sensi dell'art. 3 comma 3

PAG. 4 Procedura di accertamento sanitario della disabilità

- Riconoscimento invalidità civile
- Riconoscimento stato di handicap L. 104/1992
- La condizione di disabilità comprende
- Come richiederlo
- Modalità e documenti per accertamento sanitario
- Esito accertamento della Commissione di verifica
- Giudizio finale INPS
- Richiesta di aggravamento

PAG. 8 Benefici Sanitari

- Cura e riabilitazione
- Esenzione ticket per esami e farmaci specifici
- Assistenza protesica con la fornitura dei strumenti che sostituiscono parti del corpo ed ausili tecnici
- Programma PASS

PAG. 9 Benefici Sociali

- Detrazioni IRPEF, iva agevolata ed altre agevolazioni fiscali
- Agevolazioni in materia di lavoro
- Permesso auto disabili
- Adattamento domestica (ADA)
- Alloggi ERP

PAG. 12 Benefici Integrati socio sanitari

- Accesso diretto
- Accesso indiretto

PAG. 13 A seguito dell'accesso diretto o indiretto

- UVMD (Unità di Valutazione MULTidimensionale Disabilità)

PAG. 14 Possibili interventi e progetti

- Contributi economici
- Contributo gravissima disabilità
- Contributo caregiver
- Contributi SLA
- Contributi per progetti di vita indipendente

Interventi semiresidenziali o residenziali

- Centri semiresidenziali
- Centri residenziali
- Progetti del “Dopo di noi”

Inclusione scolastica

Inclusione lavorativa

Progetti annuali

Interventi comunali

- Sportelli Sociali - Punto Insieme
- Ufficio di Prossimità
- Contributo regionale per eliminazione barriere architettoniche
- Contributo Ho Care Premium
- Trasporto Sociale
- Percorrenze del servizio sociale

PAG. 20 Garante per i diritti delle persone con disabilità

- Funzioni del garante

PAG. 21 Tavolo per l'inclusione

