Comune di Capannori

Servizio alla città

Urbanistica e Ambiente

Piazza A.Moro 1 - 55012 Capannori (LU) tel. 0583-4281 www.comune.capannori.lu.it

REGOLAMENTO URBANISTICO

Variante Generale adottata con Delibera C.C. n° 11 del 20/03/2014
approvata con Delibera C.C. n°69 del 27/11/2015

INDAGINI GEOLOGICHE

Carta della pericolosità geomorfologica

Tav. B3
SUD

scala 1:10.000

Sindaco	Assessora Urbanistica
Luca Menesini	**Silvia Maria Amadei**

Garante della Comunicazione
Dott. Giuseppe Marianetti

Progettista	Responsabile del Procedimento
Geol. Gian Luca Bucci	**Arch. Stefano Modena**

Gruppo di Progettazione interno	Collaborazioni Esterne
Arch. Michele Nucci Geom. Giovanni Del Frate Arch. Silvia Giorgi Dott.ssa Alessia Pieraccini Arch. Valeria Timpanida	Studio di Geologia Barsanti Sani e Associati Consorzio di Bonifica 1 Toscana Nord Dott.ssa Antonella Grazzini Dott.ssa Alessandra Sani

Legenda
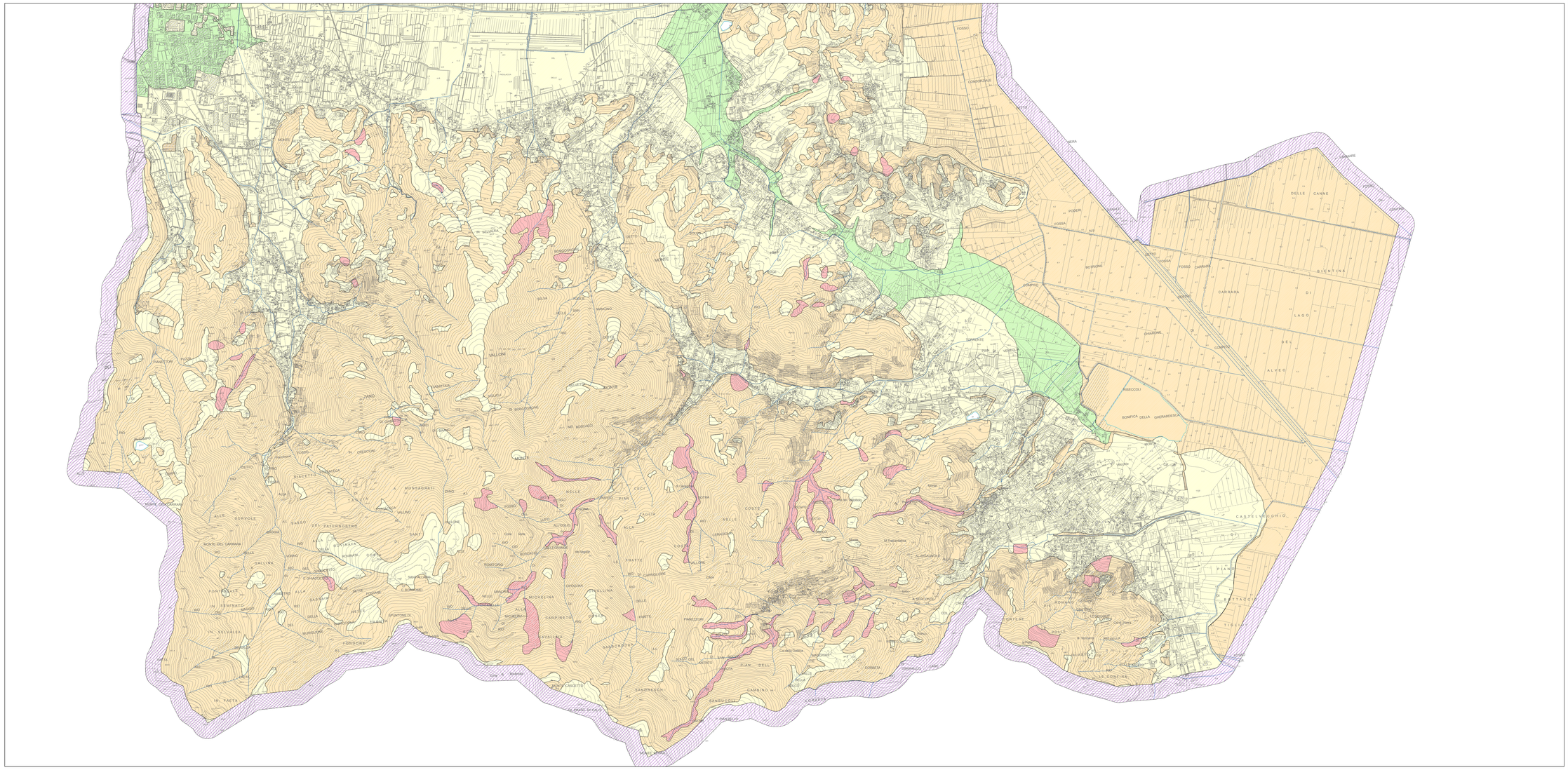
- G4 - aree a pericolosità geomorfologica molto elevata
- G3 - aree a pericolosità geomorfologica elevata
- G2 - aree a pericolosità geomorfologica media
- G1 - aree a pericolosità geomorfologica bassa
- laghi