Comune di Capannori

Servizio alla città

Ufficio Urbanistica e Ambiente

Piazza A.Moro 1 - 55012 Capannori (LU) tel. 0583-4281 www.comune.capannori.lu.it

REGOLAMENTO URBANISTICO

Variante Generale adottata con Delibera C.C. n° 11 del 28/03/2014
approvata con Delibera C.C. n°69 del 27/11/2015

INDAGINI GEOLOGICHE

Carta delle aree allagabili tr=30 anni

Tav. A8
SUD

scala 1:10.000

Sindaco	Assessora Urbanistica
Luca Menesini	**Silvia Maria Amadei**
Garante della Comunicazione	**Dott. Giuseppe Marianetti**
Progettisti	Responsabile del Procedimento
Ing. Massimo Lucchesi	**Arch. Stefano Modena**
Ing. Marino Nieri	

Gruppo di Progettazione interno	Collaboratori Esterni
Arch. Michele Nucci Geom. Giovanni Del Frate Arch. Silvia Giorgi Dott.ssa Alessia Pieraccini Arch. Valeria Timpanidis	Studio di Geologia Biansanti Sani e Associati Consorzio di Bonifica 1 Toscana Nord Dott.ssa Antonella Grazzini Dott.ssa Alessandra Sani

Legenda
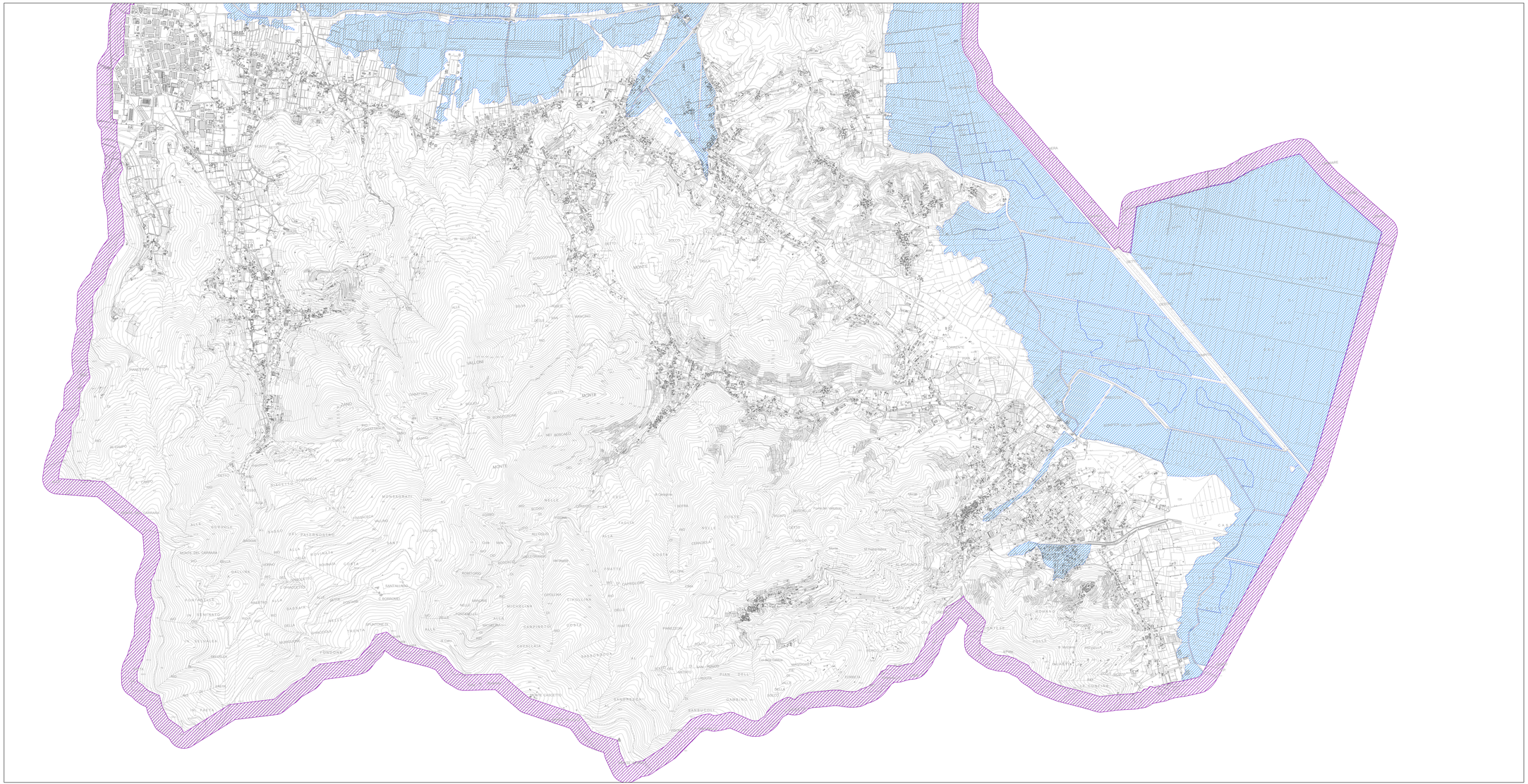
aree allagabili TR 30 anni