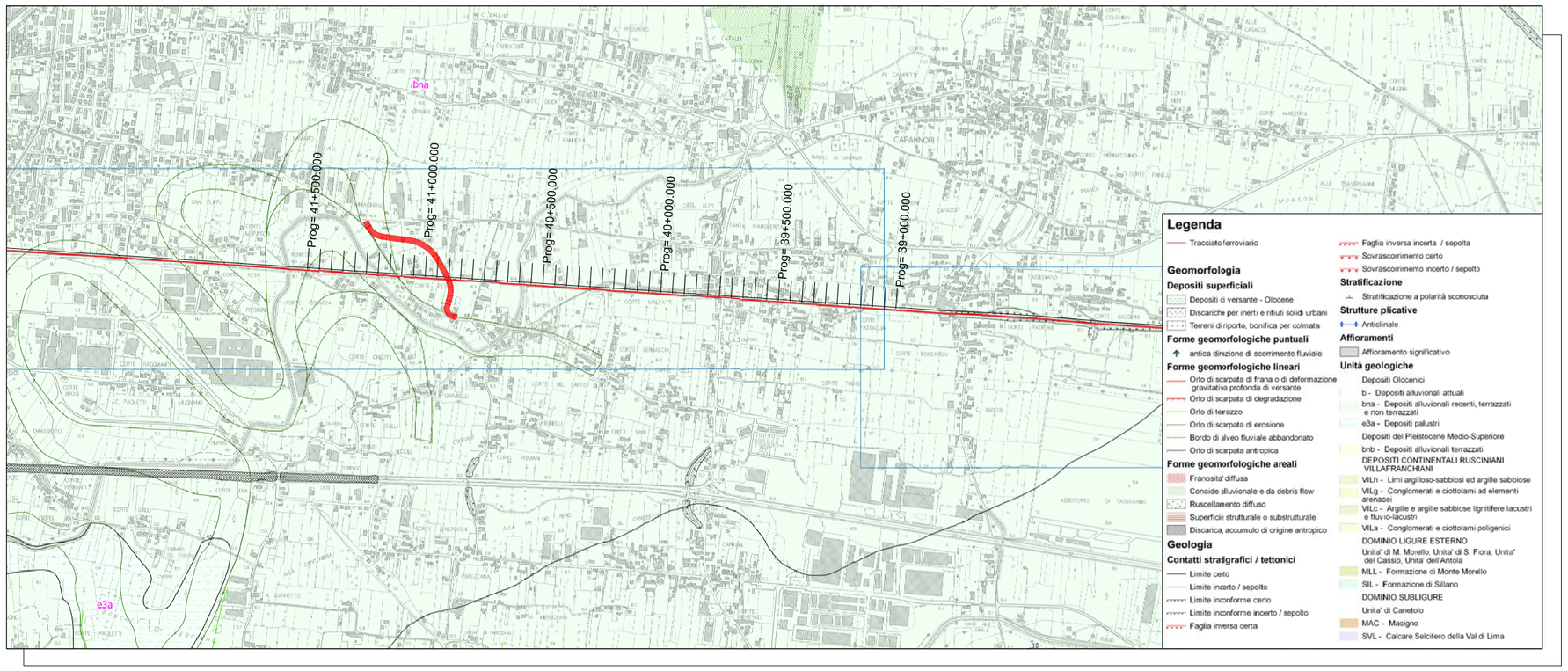

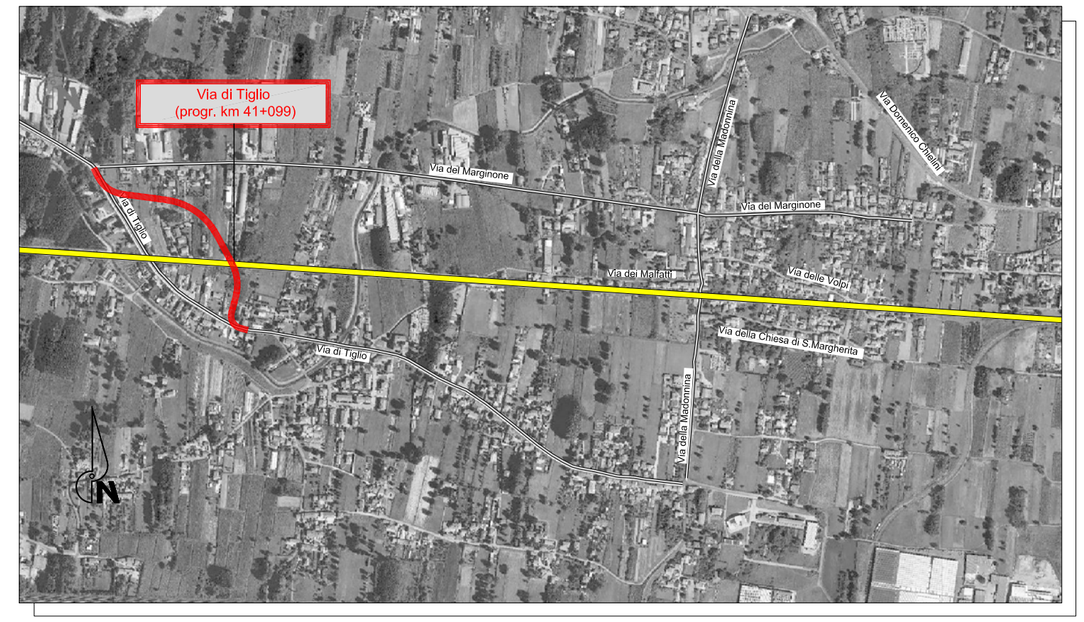

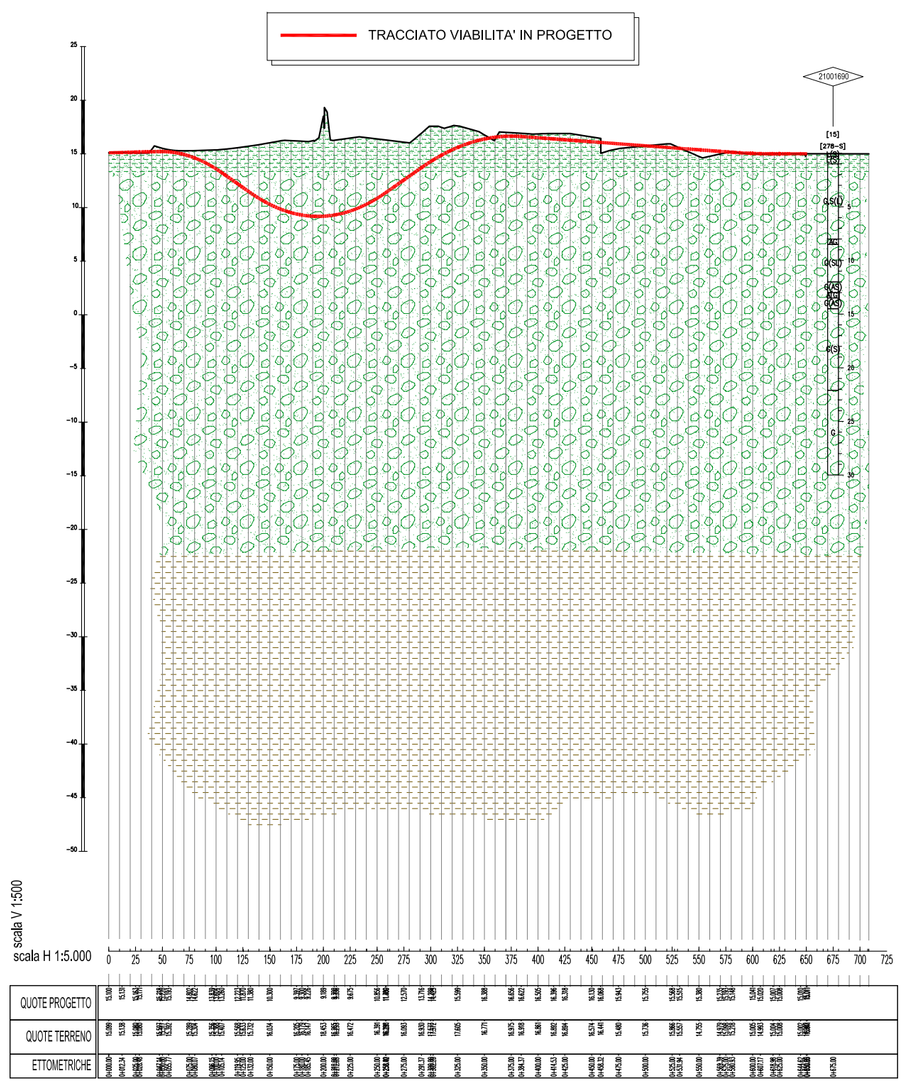

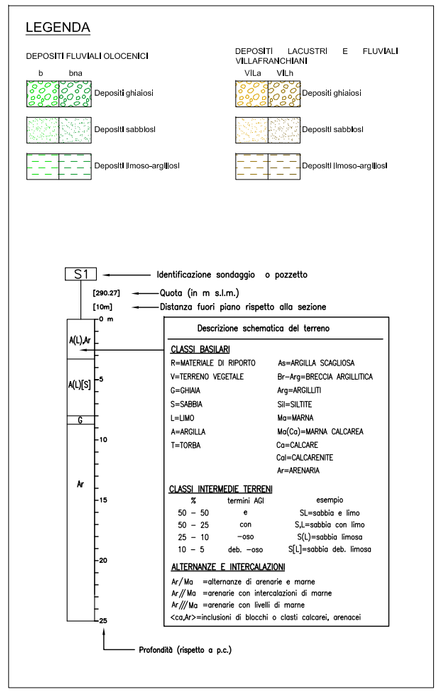

COMMITTENTE:

RFI RETE FERROVIARIA ITALIANA
GRUPPO FERROVIE DELLO STATO ITALIANE

RETE FERROVIARIA ITALIANA S.P.A.
DIREZIONE INVESTIMENTI

SOGGETTO TECNICO:
RFI – DIREZIONE TERRITORIALE PRODUZIONE DI FIRENZE
S.O. INGEGNERIA

PROGETTAZIONE:
MANDATARIA: TECH PROJECT ingegneria integrata
MANDANTI: Quality Engineering; STUDIO GEOTECNICO ITALIANO; ambiente ingegneria ambientale e laboratori

PROGETTO DEFINITIVO

LINEA PISTOIA - LUCCA - VIAREGGIO/PISA
RADDOPPIO DELLA LINEA PISTOIA - LUCCA - PISA S.R.
TRATTA PESCIA - LUCCA

03 - GEOLOGIA E GEOTECNICA

Soppressione PL alla progr. km 41+099
Profilo geotecnico

SCALA 1:5.000/1:500
Foglio 1 di 1

PROGETTO/ANNO	SOTTOPR.	LIVELLO	NOME DOC.	PROGR.OP.	FASE FUNZ.	NUMERAZ.
1346PO	S11	PD	TRTR	00	01	E024

Revis.	Descrizione	Redatto	Data	Verificato	Data	Approvato	Data	Autorizzato	Data
A	Prima emissione	G. Tanzi	18/09/2018						

ORDINE DEGLI INGEGNERI DELLA PROVINCIA DI FIRENZE Firmato digitalmente da: G. Tanzi Data: 18.09.2018 15:10:25 UTC

POSIZIONE ARCHIVIO	LINEA	SEDE TECN.	NOME DOC.	NUMERAZ.
	L542	L01116	TB00	10/01

Verificato e trasmesso	Data	Convalidato	Data	Archiviato	Data

1346-PO-S11-PD-TRTR-00-01-E024.dwg